



# COMUNE DI CITTA' DI CASTELLO

## PROVINCIA DI PERUGIA

### REFERTO del

### CONTROLLO DI GESTIONE

### ANNO 2018



## INDICE

PREMESSA .....	pag. 3
1. L'ENTE E L'ATTIVITA' DI CONTROLLO DELLA GESTIONE.....	pag. 3
- 1.1 Il sistema dei controlli interni.....	pag. 3
- 1.2 Controlli interni e pianificazione degli obiettivi.....	pag. 4
- 1.3 Controllo di gestione e assetto organizzativo.....	pag. 5
- 1.3.1 Centri di responsabilità .....	pag. 5
- 1.3.2 Centri di costo.....	pag. 6
- 1.3.3 Assetto organizzativo(organigramma direzioni/funzioni).....	pag. 6
2. COSTI CONTABILIZZATI TRIENNIO 2016-2017-2018.....	pag. 8
3. RISPETTO DEI VINCOLI DI FINANZA PUBBLICA.....	pag.14
- 3.1 Il raggiungimento degli obiettivi specifici del pareggio di bilancio del Comune di Città di Castello.....	pag.14
- 3.2 Tempestività dei pagamenti.....	pag.16
- 3.3 Piano triennale 2018-2020 di razionalizzazione delle spese di funzionamento....	pag.16
- 3.4 Il controllo sull'affidamento di incarichi e consulenze.....	pag.18
- 3.5 Acquisto di beni e servizi in presenza di convenzioni Consip.....	pag.18
- 3.6 Il controllo su spese di rappresentanza, pubblicità, convegni, mostre, del Comune di Città di Castello.....	pag. 20
- 3.7 Spesa del personale.....	pag. 21
- 3.8 Collaborazioni.....	pag. 22
4. IL CONTENZIOSO.....	pag. 22
5. LE PARTECIPAZIONI.....	pag. 23
3. Allegato A) PEG 2018 distinto per centri di responsabilità	
Allegato 1) prospetto spese di rappresentanza 2018	
Allegato 2) elenco autovetture 2018	

UCI - Ufficio Controlli Interni	Città di Castello Piazza Gabriotti, 1 Tel. 075 852 9326	Email: <a href="mailto:ufficiocontrolliinterni@cittadicastello.gov.it">ufficiocontrolliinterni@cittadicastello.gov.it</a>
---------------------------------	---	---



## Premessa

Il presente referto è redatto e comunicato in ottemperanza alle previsioni dell'art.198-bis del D.Lgs 267/2000 che dispone :*“Nell’ambito dei sistemi di controllo di gestione di cui agli articoli 196, 197 e 198, la struttura operativa alla quale è assegnata la funzione del controllo di gestione fornisce la conclusione del predetto controllo, oltre che agli amministratori ed ai responsabili dei servizi ai sensi di quanto previsto dall’articolo 198, anche alla Corte dei Conti”*.

In particolare, il D.Lgs. 267/2000 prevede all’art. 196 che *“Al fine di garantire la realizzazione degli obiettivi programmati, la corretta ed economica gestione delle risorse pubbliche, l'imparzialità ed il buon andamento della pubblica amministrazione e la trasparenza dell'azione amministrativa, gli enti locali applicano il controllo di gestione secondo le modalità stabilite dalla Legge, dai propri statuti e regolamenti di contabilità”*.

## 1. L'ENTE E L'ATTIVITA' DI CONTROLLO DI GESTIONE

### 1.1 Il Sistema dei controlli interni

Il Comune di Città di Castello si è dotato del Regolamento sui controlli interni ai sensi dell’art. 147 comma 4 del TUEL (DCC n. 2 del 21/01/2013, da ultimo modificato con DCC n. 41 del 29/05/2017) che ne disciplina, in modo integrato, il funzionamento e nel quale confluiscono anche le attività dell’OIV disciplinate dal Regolamento di organizzazione degli uffici e dei servizi. L’Unità operativa preposta ai controlli -UCI- è stata istituita anche quale struttura tecnica permanente a supporto dell’OIV (DGC n. 50/2013).

Il nuovo Regolamento riordina e articola le sei tipologie di controllo interno previsti dalla norma:

- 1) controllo di regolarità amministrativa e contabile;
- 2) controllo sugli equilibri finanziari;
- 3) controllo strategico;
- 4) controllo della qualità dei servizi;
- 5) controllo sulle società partecipate;
- 6) controllo di gestione: il Regolamento, conformemente al TUEL, individua le fasi operative del controllo che sono integrate con la pianificazione strategica e unificate con quelle previste dal Ciclo della performance di cui al D.Lgs. 150/2009.

UCI - Ufficio Controlli Interni	Città di Castello Piazza Gabriotti, 1 Tel. 075 852 9326	Email: <a href="mailto:ufficiocontrolliinterni@cittadicastello.gov.it">ufficiocontrolliinterni@cittadicastello.gov.it</a>
---------------------------------	---	---



## 1.2 Controlli e pianificazione degli obiettivi

Il Regolamento di organizzazione degli Uffici e dei Servizi nel definire il ciclo della performance ne individua le singole fasi di gestione e indica un sistema integrato di pianificazione e controllo che si realizza attraverso gli strumenti di programmazione dell'Ente.

Di seguito gli estremi degli atti adottati dall'Amministrazione comunale che hanno rappresentato le fasi fondamentali della programmazione e del controllo, che costituiscono le principali fonti informative a cui si è attinto per l'elaborazione del presente Referto;

in particolare:

- Con delibera di Consiglio comunale n. 87 del 14/11/2016 sono state approvate le Linee programmatiche per il mandato elettorale 2016/2021, da parte della nuova Amministrazione, insediatasi il 29 giugno 2016;
- Con delibera di Consiglio comunale n. 26 del 27/03/2018 è stato approvato DUP - Bilancio di previsione 2018/2019;
- Con delibera di Giunta comunale n. 69 del 23/04/2019 è stato approvato il Piano Esecutivo di Gestione (PEG finanziario), Piano dettagliato degli obiettivi (PDO) Piano della performance (PDP) - per l'esercizio finanziario 2018/2020, ai sensi art. 169 D.Lgs. 267/2000, modificato con atti nn. 139-263/2019;
- Con delibera di Giunta comunale n. 124 del 24/06/2019 è stata approvata la relazione sulla performance anno 2018 che evidenzia, a consuntivo, i risultati organizzativi ed individuali raggiunti rispetto ai singoli obiettivi programmati e alle risorse, con rilevazione degli eventuali scostamenti.

Inoltre, in corso di esercizio, sono stati approvati i seguenti atti relativi alla verifica della salvaguardia degli equilibri di bilancio:

- Delibera di Consiglio comunale n. 59 del 30/07/2018: Variazione di assestamento generale del bilancio 2018-2020, ai sensi dell'art.175, comma 8 del d.lgs. n.267/2000 - salvaguardia degli equilibri di bilancio, ai sensi dell'art.193 del d.lgs. n.267/2000;
- Delibera di Consiglio comunale n. 105 del 26/11/2018 Variazione di bilancio n. 26/2018 di competenza consiliare, che evidenzia il rispetto degli equilibri di bilancio e dei vincoli di pareggio ai fini degli equilibri di finanza pubblica.

Nel corso dell'esercizio 2018 sono state effettuate n. 36 variazioni di bilancio – compreso prelievi dal fondo di riserva – deliberate dal Consiglio comunale, dalla Giunta e dal Responsabile del Servizio finanziario secondo le nuove competenze attribuite dalle norme di contabilità finanziaria.

Con delibera di Consiglio comunale n. 53 del 13/05/2019 è stato approvato il rendiconto relativo all'esercizio 2018 della gestione contabile ex D.Lgs. 118/2011.

UCI - Ufficio Controlli Interni	Città di Castello Piazza Gabriotti, 1 Tel. 075 852 9326	Email: <a href="mailto:ufficiocontrolliinterni@cittadicastello.gov.it">ufficiocontrolliinterni@cittadicastello.gov.it</a>
---------------------------------	---	---



### 1.3 Controllo di gestione e assetto organizzativo

#### 1.3.1. I centri di responsabilità

Il Comune di Città di Castello è organizzato per centri di responsabilità che sono affidati ai Dirigenti dell'Ente; ad ogni Dirigente, in quanto responsabile di uno o più servizi, vengono assegnate risorse - finanziarie e strumentali - nonché una serie di obiettivi specifici generali.

Di seguito si riportano i centri di responsabilità ripartiti per Dirigenti relativi al 2018:

PEG 2017 – CENTRI DI RESPONSABILITA'	DIRIGENTE
5- Consiglio Comunale 37- Segreteria	Dr. Bruno Decenti (Direzione 0 - Segretariato generale)
11- Turismo 15- Biblioteca 17- Attività istituzionale 18- Personale 22- Legale 24- Commercio 25- Economico 27- Sviluppo economico 31- Scuola di musica 33- Informazione e comunicazione	Dr.ssa Marina Vaccari (Direzione 1 – Affari generali – Cultura - Personale- Sviluppo economico -Staff Sindaco)
1- Bilancio 3- Tributi 4- Economato	Dr.ssa Gigliola del Gaia (Direzione 2 – Finanze e Tributi)
28- Urbanistica	Dr. Ing. Federico Calderini (Direzione 3 – Assetto del territorio – Edilizia e Ambiente)
2- Patrimonio 7- Aree verdi 8- Tecnico Viabilità e Pubblica Illuminazione 9- Tecnico Impianti Sportivi e Patrimonio Comunale 10- Tecnico Scuole e Cimiteri 26- Metano 29-Protezione civile 35- Ambiente 38- Tecnico	Dr. Ing. Paolo Gattini fino al 30/06/2018; Dr. Ing. Stefano Torrini dal 01/07/2018 (Direzione 4 – Lavori pubblici – Patrimonio- Infrastrutture tecnologiche – Protezione civile)

UCI - Ufficio Controlli Interni	Città di Castello Piazza Gabriotti, 1 Tel. 075 852 9326	Email: <a href="mailto:ufficiocontrolliinterni@cittadicastello.gov.it">ufficiocontrolliinterni@cittadicastello.gov.it</a>
---------------------------------	---	---



43- C.E.D.	
23- Polizia Comunale 41- Demografico	Dr.ssa Luisella Alberti fino al 31/03/2018; Dr.ssa Giuliana Zerbato (supplenza); Dr. Marco Ravaglia dal 01/11/2018 (Direzione 5 – Polizia municipale - Demografico)
14-Sport 16-Assistenza 19 – Gestione associata Zona sociale 1 30- Scuola 42- Asili nido	Dr. ssa Giuliana Zerbato (Direzione 6 – Istruzione – Politiche sociali - Sport)

### 1.3.2 Centri di costo

I centri di costo, a partire dall'esercizio 2018, sono stati ridotti da 61 a 44.

Il centro di costo, in alcune tipologie di servizi, viene indicato nell'atto di assunzione degli impegni di spesa (es. servizio stipendi e utenze elettriche, telefoniche); lo stesso centro di costo viene trasportato automaticamente dalla procedura informatica, nell'atto di liquidazione; ciò permette di distinguere i pagamenti ai fini della contabilizzazione dell'IVA, oltreché ricavare il costo di un servizio in fase di rendiconto. Tale sistema consente, pur in assenza di una vera e propria contabilità analitica, di rapportare in modo piuttosto attendibile i costi ed i ricavi, così da fornire all'Amministrazione elementi di valutazione ai fini della programmazione per l'esercizio successivo.

### 1.3.3 Assetto organizzativo (organigramma direzioni/funzioni)

La struttura organizzativa del Comune di Città di Castello è articolata per direzioni (settori). Le direzioni definiscono gli ambiti organizzativi di massimo livello. La prima riorganizzazione è intervenuta con l'atto di G.C. n. 119/2011, che, sulla base degli indirizzi espressi dal Consiglio comunale, ha modificato la macrostruttura redistribuendo le funzioni in relazione ai nuovi obiettivi e priorità, modificando contestualmente l'ordinamento degli uffici e dei servizi e recependo i principi introdotti dal D.Lgs. 150/2009 in materia di ottimizzazione della produttività del lavoro pubblico e di efficienza e trasparenza delle pubbliche amministrazioni. Con delibere G.C. nn. 72 e 73/2017 e 77/2018 è stato ridefinito l'assetto organizzativo e funzionale delle direzioni che, alla data 31/01/2019, si presenta come di seguito indicato:

UCI - Ufficio Controlli Interni	Città di Castello Piazza Gabriotti, 1 Tel. 075 852 9326	Email: <a href="mailto:ufficiocontrolliinterni@cittadicastello.gov.it">ufficiocontrolliinterni@cittadicastello.gov.it</a>
---------------------------------	---	---



**COMUNE DI CITTÀ DI CASTELLO**

Piazza Venanzio Gabriotti 1  
06012 Città di Castello (Perugia)  
C. F. 00372420547

Tel. 07585291, Fax 0758529216  
Internet: [www.cdcnet.net](http://www.cdcnet.net)  
Pec: [comune.cittadicastello@postacert.umbria.it](mailto:comune.cittadicastello@postacert.umbria.it)

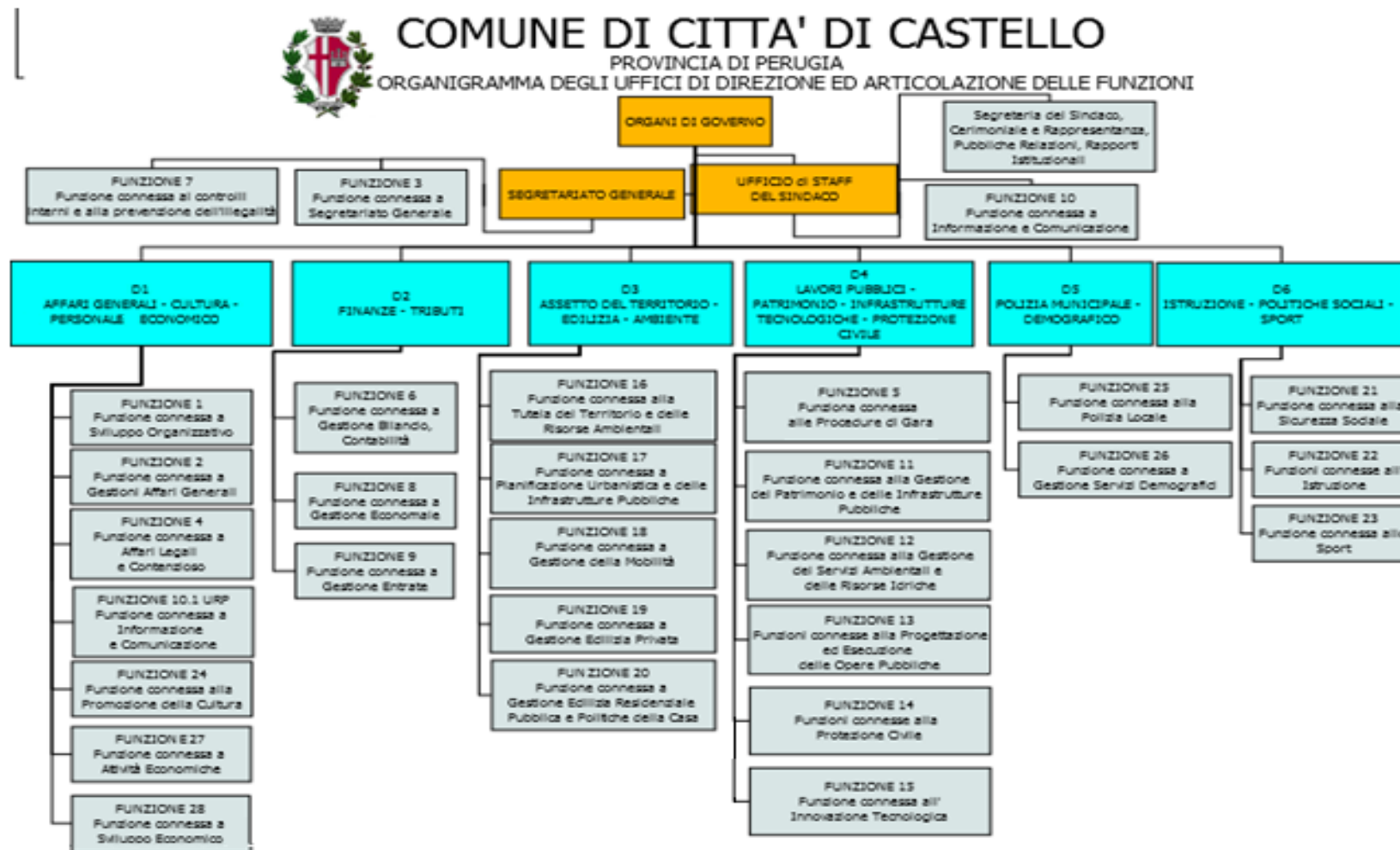

UCI - Ufficio Controlli Interni

Città di Castello  
Piazza Gabriotti, 1  
Tel. 075 852 9326

Email: [ufficiocontrolliinterni@cittadicastello.gov.it](mailto:ufficiocontrolliinterni@cittadicastello.gov.it)



## 2.COSTI CONTABILIZZATI TRIENNIO 2016-2017-2018

SERVIZI	ANNO 2016					ANNO 2017					ANNO 2018				
	Spesa corrente		Spesa investimento	TASSO COPERTURA A SERVIZI	N. UTENTI	Spesa corrente		Spesa investimento	TASSO COPERTURA SERVIZI	N. UTENTI	Spesa corrente		Spesa investimento	TASSO COPERTURA SERVIZI	N. UTENTI
	Totale	di cui per Personale				Totale	di cui per Personale				Totale	di cui per Personale			
<b>Organi istituzionali, partecipazioni e decentramento</b>	628.054,89	219.388,43	0,00		R18C1	549.341,60	187.650,66	0,00			500.996,50	156.290,16	0,00		
<b>Segreteria generale, personale e organizzazione</b>	2.328.362,75	1.700.758,38				935.402,66	R15C1	0,00			949.597,75	919.797,44	0,00		
<b>Gestione economica, finanziaria, programmazione, provveditorato e controllo di gestione</b>	497.320,77	465.870,02				1.622.426,77	426.352,00	0,00			1.555.388,97	961.022,79	0,00		
<b>Gestione delle entrate tributarie e servizi fiscali</b>	1.043.266,31	191.045,09				974.367,85	194.113,08	0,00			1.022.400,10	153.955,41	0,00		
<b>Gestione dei beni demaniali e patrimoniali</b>	1.235.041,51	75.238,97	663.919,27			905.049,70	75.286,08	9.370,00			1.034.303,39	43.630,38	0,00		



**COMUNE DI CITTÀ DI CASTELLO**

 Piazza Venanzio Gabriotti 1  
 06012 Città di Castello (Perugia)  
 C. F. 00372420547

 Tel. 07585291, Fax 0758529216  
 Internet: www.cdcnet.net  
 Pec: comune.cittadicastello@postacert.umbria.it

SERVIZI	ANNO 2016					ANNO 2017					ANNO 2018				
	Spesa corrente		Spesa investimento	TASSO COPERTURA SERVIZI	N. UTENTI	Spesa corrente		Spesa investimento	TASSO COPERTURA SERVIZI	N. UTENTI	Spesa corrente		Spesa investimento	TASSO COPERTURA SERVIZI	N. UTENTI
	Totale	di cui per Personale				Totale	di cui per Personale				Totale	di cui per Personale			
<b>Ufficio tecnico</b>	1.197.673,38	1.039.520,22	585.070,98			1.211.719,56	975.990,65	128.548,70			1.126.265,54	998.708,03	4.751,54		
<b>Anagrafe, stato civile, elettorale, leva e servizio statistico</b>	740.491,61	499.268,18				325.460,61	302.666,44	10.351,53			643.511,43	435.162,32	0,00		
<b>Altri servizi generali</b>	3.104.120,43	934.261,68	163.567,26			1.893.259,68	813.108,32	0,00			1.688.252,81	651.327,40	0,00		
<b>Uffici giudiziari</b>	2.922,09	0,00	0,00			101.850,53	94.850,53	0,00			97.184,90	97.184,90	0,00		
<b>Polizia municipale</b>	963.524,68	866.244,38	0,00			861.803,53	798.199,20	0,00			775.560,78	698.758,41	0,00		
<b>Polizia amministrativa</b>	29.351,77	29.351,77	0,00			0,00	0,00	0,00			0,00	0,00	0,00		
<b>Scuola materna</b>	330.632,99	48.403,78	0,00			175.103,42	77.058,03	27.947,76			260.278,65	€ 25.912,69			
<b>Istruzione elementare</b>	436.325,68	93.516,38	2.939.808,95	Mense scolastiche 77,48%	1962	197.464,29	126.406,04	458.010,61	Mense scolastiche 81,23%	1868	386.246,84	€ 133.612,49	15.233,10	Mense scolastiche 82,48%	1869
<b>Istruzione media</b>	234.297,96	0,00	280.006,84	Trasporti scolastici 16,22%		140.019,55	0,00	2.948,72	Trasporti scolastici 14,11%		135.994,01	0,00	0,00	Trasporti scolastici 13,49%	
<b>Istruzione secondaria superiore</b>	0,00	0,00	0,00		500	0,00	0,00	0,00		452	28.685,84	0,00	0,00		424
<b>Assistenza scolastica, trasporto, refezione ed altri servizi*</b>	2.096.380,08	20.058,14	0			2.205.704,07	24.234,27	0			2.285.109,33	59.596,00	0		

UCI - Ufficio Controlli Interni

 Città di Castello  
 Piazza Gabriotti, 1  
 Tel. 075 852 9326
Email: [ufficiocontrolliinterni@cittadicastello.gov.it](mailto:ufficiocontrolliinterni@cittadicastello.gov.it)



SERVIZI	ANNO 2016					ANNO 2017					ANNO 2018				
	Spesa corrente		Spesa investimento	TASSO COPERTURA SERVIZI	N. UTENTI	Spesa corrente		Spesa investimento	TASSO COPERTURA SERVIZI	N. UTENTI	Spesa corrente		Spesa investimento	TASSO COPERTURA SERVIZI	N. UTENTI
	Totale	di cui per Personale				Totale	di cui per Personale				Totale	di cui per Personale			
<b>Biblioteche, musei e pinacoteche</b>	689.732,37	280.935,99	0,00			652.633,62	279.132,17	363.475,38			675.624,09	271.366,29	363.061,14		
<b>Teatri attività culturali e servizi diversi</b>	339.729,38	72.495,57	0,00	27,72% (scuola di musica)	125	309.800,79	72.562,55	0,00	32,63% (scuola di musica)	125	297.033,77	154.534,30	515.046,60	30,65% (scuola di musica)	135
<b>Piscine comunali</b>	330.830,60	0	0,00			660.522,99	0,00	67.000,00			321.256,20	0,00	59.000,00		
<b>Stadio comunale, palazzo dello sport ed altri impianti</b>	932.257,64	31.916,31	67.652,50			562.911,87	28.903,98	148.827,58			898.364,56	29.886,74	309.964,43		
<b>Manifestazioni diverse nel settore sportivo e ricreativo</b>	15.000,00	0,00	0,00			44.850,10	0,00	0,00			0,00	0,00	0,00		
<b>Servizi turistici</b>	170.702,66	148.530,66	0,00			154.423,31	125.835,31	0,00			130.904,11	106.630,96	0,00		
<b>Manifestazioni turistiche</b>	0,00	0,00	0,00			0,00	0,00	0,00			54.884,00	0,00	0,00		
<b>Viabilità, circolazione stradale e servizi connessi</b>	244.271,09	66.180,13	1.120.921,80			329.138,15	115.459,75	1.187.622,32			398.137,59	119.885,56	507.445,20		
<b>Illuminazione pubblica e servizi</b>	1.314.626,02	29.313,32	0,00			1.223.187,59	30.607,59	0,00			1.517.342,20	31.886,98	0,00		



SERVIZI	ANNO 2016					ANNO 2017					ANNO 2018				
	Spesa corrente		Spesa investimento	TASSO COPERTURA SERVIZI	N. UTENTI	Spesa corrente		Spesa investimento	TASSO COPERTURA SERVIZI	N. UTENTI	Spesa corrente		Spesa investimento	TASSO COPERTURA SERVIZI	N. UTENTI
	Totale	di cui per Personale				Totale	di cui per Personale				Totale	di cui per Personale			
<b>connessi</b>															
<b>Trasporti pubblici locali e servizi connessi</b>	269.000,00	0,00	0,00			265.000,00	0,00	0,00			275.000,00	0,00	0,00		
<b>Urbanistica e gestione del territorio</b>	773.127,23	654.562,80	1.238.233,06			398.609,21	363.279,34	217.638,15			406.812,18	387.781,06	1.579.317,35		
<b>Edilizia residenziale pubblica locale e piani di edilizia economico popolare</b>	112.389,69	101.535,05	0,00			253.643,72	253.643,72	0,00			287.996,55	287.996,55	0,00		
<b>Servizi di Protezione civile</b>	532,90	532,90	0			53.172,81	37.700,08	178.630,07			42.095,27	38.545,27	141.727,98		
<b>Servizio idrico integrato</b>	66.759,46	22.280,13	0,00			9.929,21	0,00	0,00			10.000,00	0,00	0,00		
<b>Servizio smaltimento rifiuti</b>	7.752.133,33	72.877,05	0,00			7.537.996,67	70.384,15	0,00			7.250.556,93	47.748,10	0,00		
<b>Parchi e servizi per la tutela ambientale del verde, altri servizi</b>	967.588,81	43.577,00	22.668,90			652.122,31	32.874,46	0,00			783.941,45	33.699,53	0,00		

**COMUNE DI CITTÀ DI CASTELLO**
 Piazza Venanzio Gabriotti 1  
 06012 Città di Castello (Perugia)  
 C. F. 00372420547

 Tel. 07585291, Fax 0758529216  
 Internet: [www.cdcnet.net](http://www.cdcnet.net)  
 Pec: [comune.cittadicastello@postacert.umbria.it](mailto:comune.cittadicastello@postacert.umbria.it)

SERVIZI	ANNO 2016					ANNO 2017					ANNO 2018				
	Spesa corrente		Spesa investimento	TASSO COPERTURA SERVIZI	N. UTENTI	Spesa corrente		Spesa investimento	TASSO COPERTURA SERVIZI	N. UTENTI	Spesa corrente		Spesa investimento	TASSO COPERTURA SERVIZI	N. UTENTI
	Totale	di cui per Personale				Totale	di cui per Personale				Totale	di cui per Personale			
<b>relativi al territorio ed all'ambiente</b>															
<b>Asili nido, servizi per l'infanzia e per i minori</b>	1.495.366,94	996.386,80	17.527,80	52,74%	180	2.186.878,86	995.628,46	0,00	49,92%	172	3.217.159,07	1.103.681,50	12.703,23	60,88%	181
<b>Strutture residenziali e di ricovero per anziani</b>	31.000,00	0	0	66,19%	48	26.157,88	0,00	0,00	74,73%	48	31.456,76	0,00	0,00	67,63%	48
<b>Assistenza, beneficenza pubblica e servizi diversi alla persona</b>	2.397.943,66	420.459,79	0,00			2.059.972,47	428.614,67	0,00			2.645.400,20	469.510,42	0,00		
<b>Servizio necroscopico e cimiteriale</b>	519.992,38	0,00	60.643,37			575.015,97	30.149,35	0,00			586.694,30	30.951,81	121.420,90		
<b>Fiere, mercati e servizi connessi</b>	228.520,56	58.175,49	0,00			192.996,64	64.713,81	0,00			206.597,95	66.317,16	0,00		
<b>Servizi relativi all'industria</b>	0,00	0,00	0,00			0,00	0,00	0,00			0,00	0,00	0,00		
<b>Servizi relativi al commercio</b>	132.374,50	132.374,50	0,00			129.068,35	129.068,35	0,00			162.333,29	157.533,29	12.941,76		
<b>Servizi</b>	260.195,01	40.836,56	44.997,65			134.464,17	134.464,17	23.397,1			138.718,93	138.718,93	0,00		

**COMUNE DI CITTÀ DI CASTELLO**
 Piazza Venanzio Gabriotti 1  
 06012 Città di Castello (Perugia)  
 C. F. 00372420547

 Tel. 07585291, Fax 0758529216  
 Internet: [www.cdcnet.net](http://www.cdcnet.net)  
 Pec: [comune.cittadicastello@postacert.umbria.it](mailto:comune.cittadicastello@postacert.umbria.it)

SERVIZI	ANNO 2016					ANNO 2017					ANNO 2018				
	Spesa corrente		Spesa investimento	TASSO COPERTURA SERVIZI	N. UTENTI	Spesa corrente		Spesa investimento	TASSO COPERTURA SERVIZI	N. UTENTI	Spesa corrente		Spesa investimento	TASSO COPERTURA SERVIZI	N. UTENTI
	Totale	di cui per Personale				Totale	di cui per Personale				Totale	di cui per Personale			
relativi all'artigianato								0							
Servizi relativi all'agricoltura	0,00	0,00	0,00			61.997,07	0,00	0,00			42.065,83	0,00	0,00		
Distribuzione gas	84.249,89	9.507,26	547.597,45			47.640,91	31.677,75	572.211,09			45.135,19	33.124,27	882.082,54		
Centrale del latte	0,00	0,00	0,00			0,00	0,00	0,00			0,00	0,00	0,00		
Farmacie	0,00	0,00	0,00			0,00	0,00	0,00			0,00	0,00	0,00		



### 3. RISPETTO DEI VINCOLI DI FINANZA PUBBLICA

Il rendiconto della gestione in contabilità ex D.Lgs. 118/2011 del Comune di Città di Castello è stato approvato con DCC n. 53 del 13/05/2019.

#### **3.1 Il raggiungimento degli obiettivi specifici del pareggio di bilancio del Comune di Città di Castello:**

I dati finanziari e contabili rilevano il rispetto degli obiettivi specifici del pareggio di bilancio interno. Il monitoraggio sui flussi di cassa ai fini del pareggio è stato effettuato almeno ogni 30 giorni, dando luogo a un controllo costante e concomitante alla gestione. L'Ente ha provveduto ad inviare agli organi competenti le comunicazioni ufficiali dei dati definitivi sul pareggio 2018 a seguito dell'approvazione del Rendiconto per il medesimo esercizio (La legge di bilancio 2019 L. 145/2018 ha abolito, a seguito delle sentenze della Corte Costituzionale n. 247 del 2017 e n. 101 del 2018, il vincolo del pareggio di bilancio nonché le sanzioni per gli eventuali sforamenti dal pareggio nel 2018. Relativamente al saldo finale di competenza 2018 sono rimasti fermi solo gli obblighi connessi all'invio del monitoraggio e della certificazione, che hanno pertanto solo valore conoscitivo. Questi sono stati trasmessi in data 28/3/2019 e la certificazione è di seguito riportata):

UCI - Ufficio Controlli Interni	Città di Castello Piazza Gabriotti, 1 Tel. 075 852 9326	Email: <a href="mailto:ufficiocontrolliinterni@cittadicastello.gov.it">ufficiocontrolliinterni@cittadicastello.gov.it</a>
---------------------------------	---	---

**COMUNE DI CITTÀ DI CASTELLO**

 Piazza Venanzio Gabriotti 1  
 06012 Città di Castello (Perugia)  
 C. F. 00372420547

 Tel. 07585291, Fax 0758529216  
 Internet: www.cdnet.net  
 Pec: comune.cittadicastello@postacert.umbria.it

Certif. 2018

<b>Paraggio di bilancio 2018 - Art. 1, commi 470, 470-bis, 471, 473 e 474 della legge n. 232/2016</b> <b>CITTA' METROPOLITANE, PROVINCE E COMUNI</b> <b>PROSPETTO per la CERTIFICAZIONE</b>  della verifica del rispetto degli obiettivi del paraggio di bilancio 2018 da trasmettere entro il termine perentorio del 31 marzo 2019 (prorogato di diritto al 1° aprile 2019) <b>DENOMINAZIONE ENTE Comune di CITTÀ DI CASTELLO</b>  VISTO il decreto n. 182944 del 23 luglio 2018 concernente il monitoraggio periodico delle risultanze del saldo di finanza pubblica per l'anno 2018 delle Città metropolitane, delle Province e dei Comuni; VISTI i risultati della gestione di competenza dell'esercizio 2018; VISTE le informazioni sul monitoraggio delle risultanze del saldo di finanza pubblica 2018 trasmesse da questo Ente mediante il sito web "http://paraggiobilancio.msf.gov.it".
---

**SI CERTIFICANO LE SEGUENTI RISULTANZE:**

SALDO DI FINANZA PUBBLICA 2018		<i>Importi in migliaia di euro</i>
		Competenza
1	SALDO DI COMPETENZA TRA ENTRATE E SPESE FINALI	2.955
2	Impegni degli enti locali colpiti dal sisma di cui agli allegati 1, 2 e 2-bis al decreto-legge 17 ottobre 2016, n. 189 per spese sostenute per investimenti, ai sensi dell'articolo 43-bis del decreto legge n. 50 del 2017, realizzati attraverso l'utilizzo dei risultati di amministrazione degli esercizi precedenti e il ricorso al debito, non coperti da eventuali spazi finanziari acquisiti nel 2018 con le intese regionali e i patti di solidarietà nazionali (artt. 2 e 4 del D.P.C.M. 21 febbraio 2017, n. 21 e i patti di solidarietà di cui ai commi da 483 e seguenti dell'articolo 1 della legge n. 232 del 2016)	
3=1+2	SALDO TRA ENTRATE E SPESE FINALI RIDETERMINATO	2.955
4	OBIETTIVO DI SALDO FINALE DI COMPETENZA 2018	625
5	SPAZI FINANZIARI ACQUISITI NELL'ANNO 2018 PER IL 2018 CON INTESE REGIONALI E PATTI DI SOLIDARIETA' NAZIONALI E NON UTILIZZATI PER INVESTIMENTI DI CUI AI COMMII 485 E SEGUENTI, ART. 1, LEGGE 232/2016 E DI CUI AGLI ARTT. 2 E 4 DEL D.P.C.M. N. 21/2017	0
6	SPAZI FINANZIARI ACQUISITI NELL'ANNO 2017 PER IL 2018 CON IL PATTO DI SOLIDARIETA' NAZIONALE ORIZZONTALE E NON UTILIZZATI PER INVESTIMENTI DI CUI ALL'ART. 4 DEL D.P.C.M. N. 21/2017	
7	RISORSE NETTE DA PROGRAMMARE ENTRO IL 20 GENNAIO 2019 PER INVESTIMENTI AI SENSI DELL'ART. 1, COMMII 789 E 790, DELLA LEGGE N. 205 DEL 2017	
8=4+5+6+7	OBIETTIVO DI SALDO FINALE DI COMPETENZA 2018 RIDETERMINATO a seguito del recupero degli spazi finanziari acquisiti per il 2018 e NON utilizzati e dalle Risorse nette da programmare entro il 20 gennaio 2019	625
9=3-8	DIFFERENZA TRA IL SALDO TRA ENTRATE E SPESE FINALI RIDETERMINATO E OBIETTIVO DI SALDO FINALE DI COMPETENZA 2018 RIDETERMINATO	2.330

Sulla base delle predette risultanze si certifica il risultato del paraggio di bilancio per l'anno 2018:

il paraggio di bilancio per l'anno 2018 è stato rispettato

il paraggio di bilancio per l'anno 2018 NON È STATO RISPETTATO

 IL PRESIDENTE/IL SINDACO/IL SINDACO  
 METROPOLITANO

 IL RESPONSABILE DEL SERVIZIO  
 FINANZIARIO

ORGANO DI REVISIONE ECONOMICO-FINANZIARIA

Organo Revisione (1) / Commissario Ad Acta

Organo Revisione (2)

Organo Revisione (3)

Pag. 049

UCI - Ufficio Controlli Interni

 Città di Castello  
 Piazza Gabriotti, 1  
 Tel. 075 852 9326

 Email: [ufficiocontrolliinterni@cittadicastello.gov.it](mailto:ufficiocontrolliinterni@cittadicastello.gov.it)



### 3.2 Tempestività dei pagamenti

L'indicatore di tempestività dei pagamenti per il Comune di Città di Castello per l'anno 2018 – calcolato ai sensi dell'art. 9 del DPCM 22/092014, quale differenza tra la data di scadenza della fattura o richiesta equivalente di pagamento e la data di pagamento, moltiplicata per l'importo dovuto, rapportata alla somma degli importi pagati nel periodo di riferimento - è di 16,60 giorni.

L'importo totale dei pagamenti è di euro 21.907.700,72 di cui relativi a transazioni commerciali effettuati dopo la scadenza dei termini previsti dall'art. 9 del D. Lgs.231/2002, è pari ad euro 5.706.597,63 (consultabili alla pagina [http://cdc.etrasparenza.it/pagina739\\_indicatore-di-tempestivit-dei-pagamenti.html](http://cdc.etrasparenza.it/pagina739_indicatore-di-tempestivit-dei-pagamenti.html) ).

### 3.3 Piano triennale 2018-2020 di razionalizzazione delle spese di funzionamento ( art. 2, comma 594 della legge 24 dicembre 2007, n. 244):

La legge 24/12/2007 n. 244 all'art. 594 e seguenti (finanziaria 2008), prevede che le pubbliche amministrazioni, ai fini del contenimento delle spese di funzionamento delle proprie strutture adottino contestualmente al bilancio un piano triennale volto all'individuazione di misure finalizzate alla razionalizzazione dell'utilizzo:

- delle dotazioni strumentali, anche informatiche, che corredano le stazioni di lavoro nell'automazione d'ufficio;
- delle autovetture di servizio attraverso il ricorso, previa verifica di fattibilità, a mezzi alternativi di trasporto, anche cumulativo;
- dei beni immobili ad uso abitativo o di servizio con esclusione dei beni infrastrutturali;
- delle apparecchiature di telefonia mobile, prevedendone l'assegnazione ai soli casi in cui il personale debba assicurare, per esigenze di servizio, pronta e costante reperibilità;

con delibera di GC n. 71 del 18/04/2019 è stata approvata la relazione consuntiva per l'annualità 2018 relativa al piano triennale di contenimento di particolari tipologie di spesa; si riporta, in sintesi, quanto emerso dalla Relazione del Settore Bilancio, Entrate e Tributi allegata all'atto sopra citato:

#### TELEFONIA FISSA-MOBILE

Dal prospetto dei risultati, per la telefonia fissa, prosegue il processo di razionalizzazione intrapreso da qualche anno, con le seguenti misure; tutti gli interventi di manutenzione ordinaria e gestione dell'intero sistema di telefonia fissa sono effettuati in economia dalle unità di ruolo del servizio S.I.T. e dai tecnici delle squadre operative del Comune.

Per quanto riguarda le linee telefoniche il tutto è rimasto invariato.

UCI - Ufficio Controlli Interni	Città di Castello Piazza Gabriotti, 1 Tel. 075 852 9326	Email: <a href="mailto:ufficiocontrolliinterni@cittadicastello.gov.it">ufficiocontrolliinterni@cittadicastello.gov.it</a>
---------------------------------	---	---





In riferimento alla telefonia mobile, si specifica che le schede SIM e, quando necessario i relativi telefoni, sono assegnati esclusivamente per motivi di servizio al personale dipendente e agli amministratori, dietro specifica e motivata richiesta da parte del Dirigente e successiva approvazione del Dirigente del servizio S.I.T., solo a coloro che devono garantire la reperibilità e/o che, per motivi di servizio, si trovano ad operare fuori dalle sedi di lavoro abituali.

Tutte le SIM sono attivate all'interno della "RAM" (Rete Aziendale Mobile) del Comune, in modo da abbattere ulteriormente i costi delle comunicazioni interne.

Nel corso del 2018 è stato effettuato il passaggio alla nuova convenzione CONSIP Telefonia Mobile 6, con conseguente razionalizzazione dell'utilizzo delle SIM da parte degli uffici e cessazione di quelle con minor utilizzo.

#### **DOTAZIONI INFORMATICHE E STRUMENTALI NELL'AUTOMAZIONE DEGLI UFFICI**

I risultati a consuntivo 2018 sono coerenti con quanto previsto nel piano di razionalizzazione triennale 2018-2020 approvato con delibera di G.C. n. 71 del 18.04.2019, anche tenuto conto della necessità di adeguamento dell'infrastruttura del Sistema Informativo Comunale alle esigenze dell'Ente, in relazione all'attivazione dei nuovi servizi digitalizzati quali, la Customer satisfaction interna, l'aggiornamento del portale della trasparenza e l'attivazione dello sportello digitale online. Gli interventi continuano ad essere eseguiti per la quasi totalità in economia dal personale del CED.

#### **ELENCO AUTOVETTURE COMUNALI ANNO 2018**

Nella dotazione delle autovetture di proprietà dell'Ente a rendiconto 2018, rispetto al 2017, sono stati ceduti in permuta due mezzi FIAT 109 autocarro > 35q.li targa PG 554161 e FIAT ALLIS Greder macchina operatrice targa PG AA809 in data 03.05.2017 ed è stata acquistata una macchina operatrice New Holland (Grader) targa AHA730.

#### **GESTIONE IMMOBILI**

##### **CANONI PASSIVI**

Nei canoni passivi nel 2018 si registra, rispetto al 2017 la seguente situazione:

- Incremento di spesa complessivo pari ad € 20.977,48, determinato dall'incremento del canone per l'immobile Seminario Vescovile (spazi didattici) dovuto all'adeguamento dell'immobile destinato alla nuova sede dell'asilo Cavour.

##### **CANONI ATTIVI**

Nei canoni attivi nel 2018 si registra, rispetto al 2017 la seguente situazione:

- Un saldo negativo di € -2 480,36 dovuto principalmente a riduzioni dei canoni di "casa verde" e "casa albergo" relativi a variazioni nell'attivazione delle locazioni.

Il saldo totale ottenuto dagli incrementi dei canoni passivi e le riduzioni dei canoni attivi, per i motivi sopra esposti, è pari ad € 23.457,84.

UCI - Ufficio Controlli Interni	Città di Castello Piazza Gabriotti, 1 Tel. 075 852 9326	Email: <a href="mailto:ufficiocontrolliinterni@cittadicastello.gov.it">ufficiocontrolliinterni@cittadicastello.gov.it</a>
---------------------------------	---	---



In generale, in riferimento ai beni immobili, le entrate da canoni attivi sono maggiori delle entrate da canoni passivi per € 87.181,26

### 3.4 Il controllo sull'affidamento di incarichi e consulenze del Comune di Città di Castello

*In base all'art. 3 comma 56 della legge finanziaria 2008 "Con il regolamento di cui all'art. 89 del decreto legislativo 18 agosto 2000, n. 267, sono fissati, in conformità a quanto stabilito dalle disposizioni vigenti, i limiti, i criteri e le modalità per l'affidamento di incarichi di collaborazione autonoma, che si applicano a tutte le tipologie di prestazioni. La violazione delle disposizioni regolamentari richiamate costituisce illecito disciplinare e determina responsabilità erariale. Il limite massimo della spesa annua per incarichi di collaborazione è fissato nel bilancio preventivo degli enti territoriali".*

Alla luce di quanto sopra il Comune di Città di Castello ha predisposto il *Programma incarichi di collaborazione autonoma* e per il 2018 il limite massimo della spesa annuale per tali incarichi, pari al 2% della spesa del personale è pari a € 216.029,61 (rif. Documento Unico di Programmazione DUP 2018-2020 – DCC n. 26/2018 e Regolamento di organizzazione degli Uffici e dei Servizi, da ultimo modificato con DGC n. 65/2019 (2% di € 10.801.480,32 = € 216.029,61).

L'Ente pubblica regolarmente sul sito istituzionale tutti i provvedimenti di incarico con l'indicazione dei soggetti precettori, della ragione dell'incarico e del compenso; si da atto che dal 1 gennaio 2018 con il nuovo sistema di comunicazione PERLA PA, gli incarichi vengono tempestivamente comunicati alla Funzione Pubblica.

Per l'anno 2018, il Servizio finanziario (ex Circolare interna Segretario comunale prot. n. 31321 del 12/12/2013) ha comunicato l'assenza di incarichi di studio, ricerca e consulenza superiori a 5.000 euro, da comunicare alla Sezione regionale di controllo della Corte dei Conti (ex art. 1, co. 173, L. n. 266/2005).

### 3.5 Acquisto di beni e servizi in presenza di convenzioni Consip

Per l'acquisto di beni e servizi è stata impegnata una spesa di complessiva di 21.175 migliaia di euro rispetto a 19.772 migliaia di euro del 2017 ed anche con un incremento di 859 migliaia di euro rispetto al 2016. Lo schema che segue illustra l'andamento della spesa per acquisti di beni e servizi dall'anno 2013. Si precisa che i dati relativi all'esercizio 2013 sono stati ottenuti sommando gli interventi acquisto beni e prestazioni di servizio e utilizzo beni di terzi dei rendiconti strutturati secondo lo schema previgente.

UCI - Ufficio Controlli Interni	Città di Castello Piazza Gabriotti, 1 Tel. 075 852 9326	Email: <a href="mailto:ufficiocontrolliinterni@cittadicastello.gov.it">ufficiocontrolliinterni@cittadicastello.gov.it</a>
---------------------------------	---	---



ANNO	SPESE PER BENI E SERVIZI
2013	21.951.814,28
2014	20.763,073,23
2015	21.358.347,11
2016	20.316.083,66
2017	19.772.783,81
2018	21.174.635,30

Dal 2015 è operativa la Centrale Unica di Committenza costituita in capo al comune di Città di Castello (capofila); a tale servizio associato hanno aderito i Comuni di Citerna, Monte S. Maria Tiberina, Comunità Montana Alta Umbria (DGC n. 28/2015).

Nella Regione Umbria non sono ancora presenti le centrali regionali d'acquisto che stipulano, per gli ambiti territoriali di competenza, convenzioni di cui all'art. 26 della legge 488/1999. Ai fini di quanto previsto dall'art.26 della legge 488/99 dall'esame degli atti emerge che nel corso del 2018 non sono stati stipulati contratti al di fuori delle convenzioni Consip, ove presenti. Il servizio non è in grado di quantificare i risparmi in mancanza di contabilità analitica.

Per l'anno 2018 il quadro rappresentativo degli acquisti effettuati su piattaforma elettronica Consip/Mepa è stato ricavato dal gestionale dell'Ente *Sicraweb* attraverso l'estrapolazione degli atti di impegno con specifica codifica di controllo: "cod 03: concessione e/o appalto di lavori servizi forniture, tramite piattaforma Mepa/Consip", per un totale complessivo di euro 1.779.414,59.

Tale dato sarà utilizzato come base di raffronto con il prossimo referto.

UCI - Ufficio Controlli Interni	Città di Castello Piazza Gabriotti, 1 Tel. 075 852 9326	Email: <a href="mailto:ufficiocontrolliinterni@cittadicastello.gov.it">ufficiocontrolliinterni@cittadicastello.gov.it</a>
---------------------------------	---	---



### 3.6 Il controllo su spese di rappresentanza, pubblicità, convegni, mostre, del Comune di Città di Castello (D.L.78/2010-convertito in L. 122/2010 e ss.mm.ii.):

I valori per l'anno 2018 rispettano i limiti disposti dall'art.6 - art. 5, comma 8 e 2, del D.L. N. 78/10, convertito con Legge n. 122/10, come risultante dalla seguente tabella (dati da rendiconto):

Tipologia di spesa	Rendiconto 2009	Riduzione disposta	Limite di spesa	% Riduzione	Rendiconto 2018
Pubblicità	24.544,57	19.635,66	4.908,91	80%	3.407,89
Rappresentanza (all. 1)	36.858,48	29.486,78	7.371,70	80%	4.427,00
Convegni	29.663,59	23.730,87	5.932,72	80%	2.673,49
Mostre	256.134,59	204.907,57	51.226,92	80%	56.465,42
Sponsorizzazioni	-	-	-	-	-
Totale	347.201,23	277.760,98	69.440,25		66.973,80

#### Spese per incarichi di collaborazione autonoma – studi e consulenza

L'Ente ha rispettato il limite massimo per incarichi di collaborazione autonoma stabilito dall'art. 14 del D.L. n. 66/2014 non avendo superato le seguenti percentuali della spesa di personale risultante dal conto annuale del 2012:

- 1,1% con spesa di personale superiore a 5 milioni di euro.

Le spese impegnate per studi e consulenze rispettano il limite stabilito dall'art. 14 del d.l.66/2014, non superando le seguenti percentuali della spesa di personale risultante dal conto annuale del 2012:

1,4% con spesa di personale superiore a 5 milioni di euro.

#### Spese per autovetture

(art.5 comma 2 D.L 95/2012)

L'ente ha rispettato il limite disposto dall'art. 5, comma 2 del D.L. 95/2012, non superando per l'acquisto, la manutenzione, il noleggio e l'esercizio di autovetture, nonché per l'acquisto di buoni taxi, il 30 per cento della spesa sostenuta nell'anno 2011. Restano escluse dalla limitazione la spesa per autovetture utilizzate per i servizi istituzionali di tutela dell'ordine e della sicurezza pubblica, per i servizi sociali e sanitari svolti per garantire i livelli essenziali di assistenza (all.2).



### Limitazione incarichi in materia informatica

(L. n.228 del 24/12/2012, art.1 commi 146 e 147)

Non sono stati conferiti incarichi in materia informatica di cui ai commi 146 e 147 dell'art.1 della legge 228/2012.

### 3.7 Spesa del personale:

#### - Redditi da lavoro dipendente

Il raffronto della spesa complessivamente sostenuta per il personale dipendente con contratto di lavoro a tempo indeterminato e determinato, considerando anche gli oneri derivanti dall'Irap che vengono contabilizzati nella voce "Imposte e tasse a carico dell'ente", è sintetizzato nella seguente tabella:

VOCI						SPESA PER IL PERSONALE, IRAP INCLUSA	
	2014	2015	2016	2017	2018	SCOSTAMENTO 2018/2017	
						IMPORTO	%
Personale	9.736	9.414	9.435	9.251	9.337	86	0,009
IRAP	511	499	491	489	484	-5	-0,01
TOTALE	10.247	9.913	9.926	9.740	9.821	81	0,008

Nel seguente schema è illustrato l'andamento della spesa per il personale dal 2011 e successivi:

ANNO	SPESE PER IL PERSONALE (Redditi di lavoro dipendente)
2011	10.293.252,53
2012	9.948.793,17
2013	10.005.490,30
2014	9.797.814,83
2015	9.413.796,55
2016	9.434.869,83
2017	9.250.672,50
2018	9.337.165,98

Il bilancio di previsione 2018 è stato approvato tenendo conto di tutte le disposizioni in materia di spesa del personale e delle varie pronunce della Corte dei Conti.

In particolare è stato verificato il rispetto:

UCI - Ufficio Controlli Interni	Città di Castello Piazza Gabriotti, 1 Tel. 075 852 9326	Email: <a href="mailto:ufficiocontrolliinterni@cittadicastello.gov.it">ufficiocontrolliinterni@cittadicastello.gov.it</a>
---------------------------------	---	---



- a) dei vincoli disposti dall'art. 3, comma 5 del D.L.90/2014 sulle assunzioni di personale a tempo indeterminato;
- b) dei vincoli disposti all'art. 9, comma 28 del D.L. 78/2010 sulla spesa per personale a tempo determinato, con convenzioni o con contratti di collaborazione coordinata e consecutiva;
- c) dell'obbligo di riduzione della spesa di personale disposto dall'art. 1 comma 557 e 557 quater della Legge 296/2006;
- d) del divieto di ogni attività gestionale per il personale ex art. 90 del TUEL.

L'organo di revisione ha provveduto, ai sensi dell'art. 19, punto 8, della legge 448/2001, ad accertare che i documenti di programmazione del fabbisogno di personale siano improntati al rispetto del principio di riduzione complessiva della spesa, previsto dall'art. 39 delle legge n. 449/1997.

La spesa di personale sostenuta nell'anno 2018 rientra nei limiti di cui all'art. 1, comma 557 e 557 quater della Legge 296/2006; a seguito dell'approvazione del rendiconto di gestione 2018, è risultata essere di € 7.641.706,86 rispetto alla media del triennio 2011/2013 di € 8.624.514,40.

	Media 2011/2013	Rendiconto 2016	Rendiconto 2017	Rendiconto 2018
Spese macroaggregato 101	10.082.512,00	9.434.869,83	9.250.672,50	9.337.165,98
Spese macroaggregato 103	143.050,56	88.378,08	98.578,45	83.141,40
Irap macroaggregato 102	544.299,06	507.423,44	504.563,15	512.744,97
Altre spese: reiscrizioni imputate all'esercizio successivo		438.242,34	492.256,51	418.615,00
Altre spese: da specificare: compensi ISTAT	305,59			
Altre spese: tirocini rimborsato da UE e finanziati dal Comune			5.100,00	73.486,38
<b>Totale spese di personale (A)</b>	<b>10.770.167,22</b>	<b>10.468.913,69</b>	<b>10.351.170,61</b>	<b>10.425.153,73</b>
(-) Componenti escluse (B)	2.145.652,82	2.426.139,45	2.417.510,59	2.783.446,87
<b>(=) Componenti assoggettate al limite di spesa A-B</b>	<b>8.624.514,40</b>	<b>8.042.774,24</b>	<b>7.933.660,02</b>	<b>7.641.706,86</b>

### 3.8 Spesa per collaborazioni

Nell'esercizio 2018 la spesa complessiva per collaborazione coordinata e continuativa, è stata pari ad € 34.556,80 per Insegnanti Scuola di Musica rispetto alla spesa sostenuta nell'anno 2016 di € 31.611,60 per Insegnanti di Scuola di Musica.

## 4. Il Contenzioso

UCI - Ufficio Controlli Interni	Città di Castello Piazza Gabriotti, 1 Tel. 075 852 9326	Email: <a href="mailto:ufficiocontrolliinterni@cittadicastello.gov.it">ufficiocontrolliinterni@cittadicastello.gov.it</a>
---------------------------------	---	---



Il contenzioso si mantiene a livelli importanti.

Al 31/12/2018 risultavano **pendenti n 195** giudizi. Di questi **n°27** sono riferiti **all'anno 2018**.

Nel corso dell'anno 2018 sono intervenute **n°14 sentenze**.

Sono stati definiti con **transazione n°2** rilevanti questioni tributarie.

Nel novero di cui sopra non figurano i **ricorsi pendenti davanti al Giudice di Pace di Città di Castello** patrocinati direttamente.

Al 31/12/2018 **erano pendenti n. 20 giudizi** avanti al Giudice di Pace di Città di Castello dei quali **n°8** promossi nell'anno 2018.

**Procedure Concorsuali** (Fallimenti, Concordati, ecc.): al 31/12/2018 risultavano pendenti **n. 128 procedure concorsuali** curate direttamente dal Servizio Legale delle quali **n°8** riferite all'anno 2018.

### 5. Le Partecipazioni

Il Regolamento sui controlli interni (all'art. 11) disciplina il controllo sulle partecipate che, per il Comune di Città di Castello, è stato applicato a partire dall'anno 2015 (enti con popolazione superiore a 15.000 abitanti). Le fasi di attività di questa forma di controllo, che fa capo al Dirigente responsabile del Servizio finanziario, sono specificate in un apposito piano di controlli inserito nel DUP.

Al riguardo, si fa presente che il Consiglio comunale, nella seduta del 19/12/2018 con atto n. 110, ha adottato un piano di riassetto delle partecipazioni possedute alla data del 31 dicembre 2017, ai sensi dell'art. 20 del D. Lgs. 175/2016 "Razionalizzazione periodica delle partecipazioni pubbliche", in aggiornamento del piano di revisione straordinaria di cui all'art. 24, con cui sono stati rivalutati i presupposti di mantenimento e/o razionalizzazione delle società partecipate dal Comune alla luce delle eventuali modifiche intervenute in corso d'anno e delle norme del TUSP, individuando le azioni di razionalizzazione cui dar corso, confermativa o modificativa delle precedenti.

Il suddetto Piano ha previsto le azioni di seguito indicate:

- a) **mantenere**, poiché la partecipazione è stata considerata indispensabile al perseguimento delle finalità istituzionali dell'Ente, come illustrato nella specifica relazione tecnica allegata al piano medesimo, le partecipazioni nelle seguenti società:

N.	Denominazione	% di partecipazione
1	So.Ge.Pu. S.p.A.	91,06
2	Farmacie Tifernati S.r.l.	100
3	Umbra Acque S.p.A.	3,13



4	Umbria S.c.a.r.l.	Digitale	2,23%
---	----------------------	----------	-------

b) **razionalizzare** la partecipazione nelle seguenti società, per le motivazioni espresse per ciascuna di esse nella relazione allegata al piano:

c)

N.	Denominazione società	% di partecip.	Interventi programmati
1	POLISPORT S.R.L. SSD	100	FUSIONE
2	CONSORZIO VALTIBERINA PRODUCE SOC. CONS. A R.L. IN LIQUIDAZIONE	67,89	LIQUIDAZIONE
3	FATTORIA AUTONOMA TABACCHI SOC. COOP. A R.L.	1,57	CESSIONE/ALIENAZIONE
4	TELA UMBRA SOCIETA' COOPERATIVA	26,91	TRASFORMAZIONE
5	SCIOVIE MONTE NERONE S.R.L.	2,22 (indiretta)	CESSIONE / ALIENAZIONE





Alla data del 31.12.2018, le azioni previste nel piano e i risultati conseguiti sono riassumibili come illustrato di seguito:

N	Denominazione	Attività svolta	% di partecip.
	Polisport S.r.l.	<p>Vista la complessità della procedura di razionalizzazione da attuare, è stato individuato, con D.D. n. 593 del 18/06/2018 a seguito di procedura negoziata ai sensi dell'art. 36, comma 2, lettera a) del D.Lgs. 50/2016, un soggetto esterno specialistico che fornisce adeguato supporto alla struttura comunale nelle diverse fasi del processo di aggregazione.</p> <p>Sono state effettuate analisi contabili e fiscali attraverso la presentazione della due diligence della società oggetto di cessione ed incorporazione .</p> <p>Le attività svolte dal soggetto incaricato, sono confluite in apposita relazione tecnica dal medesimo presentata.</p> <p>Nel corso dello svolgimento del servizio è emersa l'esigenza sopravvenuta di compiere ulteriori valutazioni e verifiche circa l'inquadramento contabile di alcune poste di bilancio, rendendo necessario un approfondimento supplementare per la cui valutazione ci si è avvalsi del medesimo soggetto terzo (D.D. n. 1181 del 28/11/2018), con conseguente rallentamento nello svolgimento delle operazioni preordinate al perfezionamento della procedura.</p>	100

N	Denominazione	Attività svolta	% di partecip.
2	Consorzio Valtiberina Produce Soc.Cons. a r. l. in liquidazione	L'Ente ha costantemente monitorato nel corso dell'anno le attività intraprese dal liquidatore e lo stato di avanzamento della procedura di liquidazione in corso (note prot. n. 20269 dell'11/05/2018; prot. n. 34308 del 7/8/2018; prot. n. 51239 del 05/12/2018). Alla data del 31/12/2018, secondo quanto riferito dal liquidatore, risultava non ancora conclusa l'attività di verifica	67,89

UCI - Ufficio Controlli Interni	Città di Castello Piazza Gabriotti, 1 Tel. 075 852 9326	Email: <a href="mailto:ufficiocontrolliinterni@cittadicastello.gov.it">ufficiocontrolliinterni@cittadicastello.gov.it</a>	Pag. 25
---------------------------------	---	---	---------



		per il recupero crediti e della effettiva debenza dei debiti aventi natura tributaria, con slittamento al primo semestre 2019 dell'avvio di procedure ad evidenza pubblica per la dismissione del patrimonio immobiliare .	
--	--	--	--

N.	Denominazione	Attività svolta	% di partecip.
3	Fattoria Autonoma Tabacchi Soc.Coop. a.r.l.	Ad ulteriori approfondimenti riguardo le criticità ed i dubbi sollevati in ordine alla corretta qualificazione del rapporto di partecipazione del comune, anche alla luce della definizione di cui all'art. 2 del TUSP, si è ulteriormente valutato che la natura giuridica del titolo posseduto dall'ente, costituito da azioni di partecipazione cooperativa disciplinate dall'art. 5 L.59/92, determinerebbe in capo ad esso, l'esclusione della qualifica di socio avente pieni diritti, con decisione di rimettere le valutazioni finali ad un organo giuridico specialistico.	1,57

N	Denominazione	Attività svolta	% di partecip.
6	Tela Umbra Soc. coop.	L'individuazione del migliore percorso per realizzare il risultato della razionalizzazione pur salvaguardando il valore culturale insito nell'attività di Tela Umbra, inizialmente rimessa ad una scelta condivisa con la Regione dell'Umbria, ha riscontrato delle criticità nei suoi concreti sviluppi a causa di difficoltà interpretative e applicative delle norme riguardanti i processi di fusione eterogenea delle società cooperative a mutualità prevalente in altri soggetti compresi quelli del terzo settore che ne renderebbero estremamente difficoltosa l'attuazione, richiedendo ulteriori e più ampi approfondimenti.	26,91

N	Denominazione	Attività svolta	% di partecip.
7	Sciovie Monte Nerone S.r.l.	Come indicato nel piano, l'onere di procedere alla alienazione della partecipazione, detenuta dall'ente indirettamente tramite la controllata Polisport, spetterebbe alla società "tramite", la quale, con nota (prot. n. 50527 del 29/11/2018) è stata sollecitata a procedere all'alienazione mediante procedura ad evidenza pubblica, qualora non ancora avviata alcuna azione.	2,22 (indiretta)

UCI - Ufficio Controlli Interni	Città di Castello Piazza Gabriotti, 1 Tel. 075 852 9326	Email: <a href="mailto:ufficiocontrolliinterni@cittadicastello.gov.it">ufficiocontrolliinterni@cittadicastello.gov.it</a>	Pag. 26
---------------------------------	---	---	---------



L'esito del provvedimento di revisione ordinaria è poi confluito nella Rilevazione annuale delle partecipazioni delle Amministrazioni pubbliche e dei loro rappresentanti presso organi di governo di società ed enti, condotta congiuntamente dal Dipartimento del Tesoro e dalla Corte dei Conti, la cui attività istruttoria, con riferimento alle partecipazioni detenute al 31/12/2017, è stata avviata dall'ufficio a fine 2018 per essere completata, nei termini, nel corso del 2019 tramite l'apposito applicativo.

Di seguito vengono riassunte le partecipazioni societarie direttamente possedute dal Comune di Città di Castello alla data del 31/12/2018, con indicazione dei dati principali relativi (consultabili sul sito internet dell'Ente – Amministrazione Trasparente):

Ragione sociale	Descrizione attività	Partecipazione dell'Ente	Contratto di servizio	Oneri a carico dell'Ente nel
Consorzio Valtiberina produce s.c.ar.l. in liquidazione	Servizi alle imprese e promozione territoriale	67,89%	----	Nessun onere
Farmacie Tifernati s.r.l.	Commercio al dettaglio di medicinali in esercizi specializzati	100%	Rep. n. 9707 del 31/07/2006	Nessun onere
Polisport s.r.l. ssd	Gestione di impianti sportivi	100%	Rep. n. 6884 del 05/10/1999 e ss.ii.	€ 943.143,68



So.Ge.Pu. s.p.a.	-Servizi di igiene ambientale  -Tares/Tari  -Teatro	91,06%	Rep. n. 10261 del 04/04/2008 e ss.ii.; Rep. n. 1197 del 06/12/2013 e ss.ii.; Rep. n. 33 serie 2 del 06/07/2017	€ 7.862.437,62
Tela Umbra s.c.	Produzione di manufatti tessuti a telaio in lino e lana	26,91%	----	Nessun onere
Umbra Acque s.p.a.	Gestione servizio idrico integrato	3,13%	----	€ 138.700,00
Umbria Digitale s.c.ar.l.	Consulenza nel settore delle tecnologie dell'informazione	2,23%	----	€ 6.629,47

Nella tabella che segue si elencano i principali enti/associazioni alle quali il Comune di Città di Castello partecipa:

Codice fiscale	Denominazione	Oneri a carico dell'Ente sul bilancio 2018
90005380549	ASSOCIAZIONE ALTO TEVERE VALLE DELLE GENTI	4.800,00 €
90004170545	ASSOCIAZIONE FESTIVAL DELLE NAZIONI	33.050,00 €
81005890546	ASSOCIAZIONE MOSTRA NAZIONALE DEL CAVALLO - CITTA' DI CASTELLO	48.540,00 €
90024080542	ASSOCIAZIONE PALAZZO VITELLI A SANT'EGIDIO	22.650,00 €
02513400545	FONDAZIONE HALLGARTEN-FRANCHETTI CENTRO STUDI VILLA MONTESCA	6.000,00 €
02487190544	MOSTRA DEL TARTUFO E PRODOTTI AGROALIMENTARI	8.000,00 €

UCI - Ufficio Controlli Interni	Città di Castello Piazza Gabriotti, 1 Tel. 075 852 9326	Email: <a href="mailto:ufficiocontrolliinterni@cittadicastello.gov.it">ufficiocontrolliinterni@cittadicastello.gov.it</a>
---------------------------------	---	---



Con delibera di Consiglio comunale n. 92/2018 è stato approvato il Bilancio consolidato del Comune di Città di Castello – esercizio 2017 – (secondo quanto indicato dall’art. 147 – quater del D.Lgs. 267/2000, nel testo vigente a seguito delle modifiche introdotte dall’art. 1, co.1, lett. aa), del D.Lgs. 10 agosto 2014, n. 126 che prevede, al co. 4, che *i risultati complessivi della gestione dell’ente locale e delle aziende non quotate partecipate sono rilevati mediante bilancio consolidato, secondo la competenza economica predisposto secondo le modalità previste dal decreto legislativo 23 giugno 2011, n. 118 e successive modificazioni*).

Dalle risultanze di bilancio risulta che il conto economico consolidato si chiude con un risultato dell’esercizio di € 191.079,76, mentre lo stato patrimoniale si chiude con un netto patrimoniale di € 57.833.977,77.

#### Allegati:

- a) PEG 2018 distinto per centri di responsabilità
- all.1) Prospetto spese di rappresentanza 2018
- all. 2) Elenco autovetture 2018

UCI - Ufficio Controlli Interni	Città di Castello Piazza Gabriotti, 1 Tel. 075 852 9326	Email: <a href="mailto:ufficiocontrolliinterni@cittadicastello.gov.it">ufficiocontrolliinterni@cittadicastello.gov.it</a>
---------------------------------	---	---

Bilancio Comune di Città di Castello	Entrate correnti	Entrate c/capitale	Uscite correnti	Uscite c/capitale
Tot. Bilancio di previsione	37.711.773,49	10.958.831,72	37.875.675,38	14.196.185,07
Tot. Bilancio assestato	40.106.825,70	10.435.928,06	43.226.738,30	16.646.715,52

## Legenda:

Direzione 0= Dirigente Bruno Decenti	c.r.	5.37
direzione 1= Dirigente Marina Vaccari	c.r.	11.15.17.18.22.24.25.27.31.33
Direzione 2 = Dirigente Gigliola Del Gaia	c.r.	1.3.4
Direzione 3 = Dirigente Federico Calderini	c.r.	28
Direzione 4 = Dirigente Stefano Torrini	c.r.	2.7.8.9.10.26.29.35.38.43
Direzione 5 = Dirigente Marco Ravaglia	c.r.	23.41
Direzione 6 = Dirigente Giuliana Zerbato	c.r.	14.16.19.30.42

Legenda:  
Entrate correnti Titoli 1,2 e 3  
Spese correnti Titolo 1  
  
Entrate capitale Titoli 4 e 6  
Spese capitale Titolo 2

CDR 1 - BILANCIO														
TITOLO	DESCRIZIONE	PREVISIONE (A)	PREVISIONE CASSA (A1)	ASSESTATO (B)	ASSESTATO CASSA (C)	IMPEGN. COMP. (D)	DISP. BILANCIO (E) = (B)-(D)	MANDATI COMP. (F)	RESIDUO COMP. (G) = (D)-(F)	IMPEGN. RES. INI (H)	VARIAZ. IMP. RES. (I)	MANDATI RES. (J)	RESIDUO RES. (K) = (H)+(J)-(I)	% ACCERTATO/IMPEGNATO SU ASSESTATO (D)/(B)
1	Tot. spese correnti	€ 3.415.260,76	€ 1.718.081,46	€ 3.400.641,89	€ 1.653.253,36	€ 1.503.718,42	€ 1.896.923,47	€ 1.296.427,18	€ 207.291,24	€ 174.472,88	€ 6.510,68	€ 158.093,65	€ 9.868,55	44,2%
2	Tot. spese c. capitale	€ 22.500,00	€ -	€ 22.500,00	€ -	€ -	€ 22.500,00	€ -	€ -	€ -	€ -	€ -	€ -	0,0%
TITOLO	DESCRIZIONE	PREVISIONE (A)	PREVISIONE CASSA (A1)	ASSESTATO (B)	ASSESTATO CASSA (C)	ACCERT. COMP. (D)	DISP. BILANCIO (E) = (B)-(D)	REVERS. COMP. (F)	RESIDUO COMP. (G) = (D)-(F)	ACCERT. RES. INI (H)	VARIAZ. ACC. RES. (I)	REVERS. RES. (J)	RESIDUO RES. (K) = (H)+(J)-(I)	% ACCERTATO/IMPEGNATO SU ASSESTATO
1	Entrate tributarie	€ 5.541.400,00	€ 5.541.400,00	€ 5.521.079,84	€ 5.687.191,97	€ 5.520.180,59	€ 899,25	€ 5.520.180,59	€ -	€ 166.112,13	€ -	€ 166.112,13	€ -	100,0%
2	Entrate deriv. da contributi e trasf. correnti dello Stato, della Regione e di altri del sett. pubb., anche rapp. all'es. di funzioni delegate dalla Regione	€ 806.100,00	€ 806.100,00	€ 844.999,88	€ 862.222,86	€ 832.043,97	€ 12.955,91	€ 825.039,25	€ 7.004,72	€ 60.746,54	€ 856,44	€ 17.222,98	€ 44.380,00	98,5%
3	Entrate extratributarie	€ 1.077.036,38	€ 997.237,38	€ 1.130.888,32	€ 1.151.580,37	€ 1.093.680,71	€ 37.207,61	€ 678.352,49	€ 415.328,22	€ 303.395,12	€ 2.301,38	€ 305.696,50	€ -	96,7%
	<b>Tot. entrate correnti</b>	<b>€ 7.424.536,38</b>	<b>€ 7.344.737,38</b>	<b>€ 7.496.968,04</b>	<b>€ 7.700.995,20</b>	<b>€ 7.445.905,27</b>	<b>€ 51.062,77</b>	<b>€ 7.023.572,33</b>	<b>€ 422.332,94</b>	<b>€ 530.253,79</b>	<b>€ 3.157,82</b>	<b>€ 489.031,61</b>	<b>€ 44.380,00</b>	
5	Entrate da riduzioni di attività finanziarie	€ 750.000,00	€ -	€ 750.000,00	€ 1.173.991,83	€ 500.000,00	€ 250.000,00	€ -	€ 500.000,00	€ 2.929.555,68	€ -	€ 993.690,56	€ 1.935.865,12	66,7%
	<b>Tot. entrate c. capitale</b>	<b>€ 750.000,00</b>	<b>€ -</b>	<b>€ 750.000,00</b>	<b>€ 1.173.991,83</b>	<b>€ 500.000,00</b>	<b>€ 250.000,00</b>	<b>€ -</b>	<b>€ 500.000,00</b>	<b>€ 2.929.555,68</b>	<b>€ -</b>	<b>€ 993.690,56</b>	<b>€ 1.935.865,12</b>	

CDR 2 - PATRIMONIO														
TITOLO	DESCRIZIONE	PREVISIONE (A)	PREVISIONE CASSA (A1)	ASSESTATO (B)	ASSESTATO CASSA (C)	IMPEGN. COMP. (D)	DISP. BILANCIO (E) = (B)-(D)	MANDATI COMP. (F)	RESIDUO COMP. (G) = (D)-(F)	IMPEGN. RES. INI (H)	VARIAZ. IMP. RES. (I)	MANDATI RES. (J)	RESIDUO RES. (K) = (H)+(J)-(I)	% ACCERTATO/IMPEGNATO SU ASSESTATO
1	Tot. spese correnti	€ 335.500,00	€ 357.527,68	€ 326.006,02	€ 343.689,29	€ 325.595,74	€ 410,28	€ 170.470,83	€ 155.124,91	€ 40.945,80	€ 5.617,81	€ 29.618,39	€ 5.709,60	99,9%
2	Tot. spese c. capitale	€ -	€ -	€ -	€ -	€ -	€ -	€ -	€ -	€ -	€ -	€ -	€ -	-
TITOLO	DESCRIZIONE	PREVISIONE (A)	PREVISIONE CASSA (A1)	ASSESTATO (B)	ASSESTATO CASSA (C)	ACCERT. COMP. (D)	DISP. BILANCIO (E) = (B)-(D)	REVERS. COMP. (F)	RESIDUO COMP. (G) = (D)-(F)	ACCERT. RES. INI (H)	VARIAZ. ACC. RES. (I)	REVERS. RES. (J)	RESIDUO RES. (K) = (H)+(J)-(I)	% ACCERTATO/IMPEGNATO SU ASSESTATO
3	Entrate extratributarie	€ 284.700,00	€ 274.700,00	€ 284.888,80	€ 281.624,26	€ 548.736,97	€ 263.848,17	€ 435.833,63	€ 112.903,34	€ 395.135,82	€ 528,03	€ 40.448,17	€ 354.159,62	192,6%
	<b>Tot. entrate correnti</b>	<b>€ 284.700,00</b>	<b>€ 274.700,00</b>	<b>€ 284.888,80</b>	<b>€ 281.624,26</b>	<b>€ 548.736,97</b>	<b>€ 263.848,17</b>	<b>€ 435.833,63</b>	<b>€ 112.903,34</b>	<b>€ 395.135,82</b>	<b>€ 528,03</b>	<b>€ 40.448,17</b>	<b>€ 354.159,62</b>	
4	Entrate in conto capitale	€ -	€ -	€ 9.000,00	€ 9.000,00	€ 9.000,00	€ 9.000,00	€ -	€ 9.000,00	€ -	€ -	€ -	€ -	100,0%
	<b>Tot. entrate c. capitale</b>	<b>€ -</b>	<b>€ -</b>	<b>€ 9.000,00</b>	<b>€ 9.000,00</b>	<b>€ 9.000,00</b>	<b>€ 9.000,00</b>	<b>€ -</b>	<b>€ 9.000,00</b>	<b>€ -</b>	<b>€ -</b>	<b>€ -</b>	<b>€ -</b>	

CDR 3 - TRIBUTI														
TITOLO	DESCRIZIONE	PREVISIONE (A)	PREVISIONE CASSA (A1)	ASSESTATO (B)	ASSESTATO CASSA (C)	IMPEGN. COMP. (D)	DISP. BILANCIO (E) = (B)-(D)	MANDATI COMP. (F)	RESIDUO COMP. (G) = (D)-(F)	IMPEGN. RES. INI (H)	VARIAZ. IMP. RES. (I)	MANDATI RES. (J)	RESIDUO RES. (K) = (H)+(J)-(I)	% ACCERTATO/IMPEGNATO SU ASSESTATO
1	Tot. spese correnti	€ 971.440,00	€ 1.010.298,39	€ 936.762,00	€ 1.250.332,71	€ 868.444,69	€ 68.317,31	€ 256.151,28	€ 612.293,41	€ 1.111.270,53	€ 29,31	€ 538.008,57	€ 573.232,65	92,7%
TITOLO	DESCRIZIONE	PREVISIONE (A)	PREVISIONE CASSA (A1)	ASSESTATO (B)	ASSESTATO CASSA (C)	ACCERT. COMP. (D)	DISP. BILANCIO (E) = (B)-(D)	REVERS. COMP. (F)	RESIDUO COMP. (G) = (D)-(F)	ACCERT. RES. INI (H)	VARIAZ. ACC. RES. (I)	REVERS. RES. (J)	RESIDUO RES. (K) = (H)+(J)-(I)	% ACCERTATO/IMPEGNATO SU ASSESTATO
1	Entrate tributarie	€ 19.912.257,16	€ 19.925.101,96	€ 20.585.320,95	€ 22.226.509,03	€ 21.134.278,61	€ 548.957,66	€ 14.607.556,05	€ 6.526.722,56	€ 14.789.637,05	€ 44.193,21	€ 4.576.792,14	€ 10.168.651,70	102,7%
3	Entrate extratributarie	€ 220.525,05	€ 186.692,03	€ 224.500,00	€ 189.957,69	€ 143.084,60	€ 81.415,40	€ 95.656,58	€ 47.428,02	€ 160.971,75	€ 1.436,11	€ 17.769,65	€ 141.765,99	63,7%
	<b>Tot. entrate correnti</b>	<b>€ 20.132.782,21</b>	<b>€ 20.111.793,99</b>	<b>€ 20.809.820,95</b>	<b>€ 22.416.466,72</b>	<b>€ 21.277.363,21</b>	<b>€ 467.542,26</b>	<b>€ 14.703.212,63</b>	<b>€ 6.574.150,58</b>	<b>€ 14.950.608,80</b>	<b>€ 45.629,32</b>	<b>€ 4.594.561,79</b>	<b>€ 10.310.417,69</b>	

CDR 4 - ECONOMATO														
TITOLO	DESCRIZIONE	PREVISIONE (A)	PREVISIONE CASSA (A1)	ASSESTATO (B)	ASSESTATO CASSA (C)	IMPEGN. COMP. (D)	DISP. BILANCIO (E) = (B)-(D)	MANDATI COMP. (F)	RESIDUO COMP. (G) = (D)-(F)	IMPEGN. RES. INI (H)	VARIAZ. IMP. RES. (I)	MANDATI RES. (J)	RESIDUO RES. (K) = (H)+(J)-(I)	% ACCERTATO/IMPEGNATO SU ASSESTATO
1	Tot. spese correnti	€ 100.300,00	€ 100.300,00	€ 106.453,52	€ 102.908,73	€ 75.682,46	€ 30.771,06	€ 55.356,08	€ 20.326,38	€ 15.909,95	€ 625,94	€ 14.159,45	€ 1.124,56	71,1%
TITOLO	DESCRIZIONE	PREVISIONE (A)	PREVISIONE CASSA (A1)	ASSESTATO (B)	ASSESTATO CASSA (C)	ACCERT. COMP. (D)	DISP. BILANCIO (E) = (B)-(D)	REVERS. COMP. (F)	RESIDUO COMP. (G) = (D)-(F)	ACCERT. RES. INI (H)	VARIAZ. ACC. RES. (I)	REVERS. RES. (J)	RESIDUO RES. (K) = (H)+(J)-(I)	% ACCERTATO/IMPEGNATO SU ASSESTATO
3	Entrate extratributarie	€ 153.000,00	€ 153.000,00	€ 153.000,00	€ 157.609,79	€ 120.487,79	€ 32.512,21	€ 120.422,79	€ 65,00	€ 62,10	€ -	€ 62,10	€ -	78,8%
	<b>Tot. entrate correnti</b>	<b>€ 153.000,00</b>	<b>€ 153.000,00</b>	<b>€ 153.000,00</b>	<b>€ 157.609,79</b>	<b>€ 120.487,79</b>	<b>€ 32.512,21</b>	<b>€ 120.422,79</b>	<b>€ 65,00</b>	<b>€ 62,10</b>	<b>€ -</b>	<b>€ 62,10</b>	<b>€ -</b>	

CDR 5 - CONSIGLIO COMUNALE														
TITOLO	DESCRIZIONE	PREVISIONE (A)	PREVISIONE CASSA (A1)	ASSESTATO (B)	ASSESTATO CASSA (C)	IMPEGN. COMP. (D)	DISP. BILANCIO (E) = (B)-(D)	MANDATI COMP. (F)	RESIDUO COMP. (G) = (D)-(F)	IMPEGN. RES. INI (H)	VARIAZ. IMP. RES. (I)	MANDATI RES. (J)	RESIDUO RES. (K) = (H)+(J)-(I)	% ACCERTATO/IMPEGNATO SU ASSESTATO
1	Tot. spese correnti	€ 81.600,00	€ 78.000,00	€ 80.600,00	€ 97.349,36	€ 74.169,79	€ 6.430,21	€ 29.386,42	€ 44.783,37	€ 38.991,82	€ 7.710,07	€ 19.539,39	€ 11.742,36	92,0%

CDR 7 - AREE VERDI														
TITOLO	DESCRIZIONE	PREVISIONE (A)	PREVISIONE CASSA (A1)	ASSESTATO (B)	ASSESTATO CASSA (C)	IMPEGN. COMP. (D)	DISP. BILANCIO (E) = (B)-(D)	MANDATI COMP. (F)	RESIDUO COMP. (G) = (D)-(F)	IMPEGN. RES. INI (H)	VARIAZ. IMP. RES. (I)	MANDATI RES. (J)	RESIDUO RES. (K) = (H)+(J)-(I)	% ACCERTATO/IMPEGNATO SU ASSESTATO
1	Tot. spese correnti	€ 355.000,00	€ 459.423,74	€ 370.000,00	€ 473.712,20	€ 360.569,44	€ 9.430,56	€ 191.559,13	€ 169.010,31	€ 103.712,20	€ -	€ 103.712,20	€ -	97,5%
2	Tot. spese c. capitale	€ -	€ -	€ -	€ 8.186,16	€ -	€ -	€ -	€ -	€ 8.186,16	€ -	€ -	€ 8.186,16	0,0%
TITOLO	DESCRIZIONE	PREVISIONE (A)	PREVISIONE CASSA (A1)	ASSESTATO (B)	ASSESTATO CASSA (C)	ACCERT. COMP. (D)	DISP. BILANCIO (E) = (B)-(D)	REVERS. COMP. (F)	RESIDUO COMP. (G) = (D)-(F)	ACCERT. RES. INI (H)	VARIAZ. ACC. RES. (I)	REVERS. RES. (J)	RESIDUO RES. (K) = (H)+(J)-(I)	% ACCERTATO/IMPEGNATO SU ASSESTATO
2	Entrate deriv. da contributi e trasf. correnti dello Stato, della Regione e di altri del sett. pubb., anche rapp. all'es. di funzioni delegate dalla Regione	€ 10.000,00	€ 10.000,00	€ 10.000,00	€ 10.000,00	€ 5.834,00	€ 4.166,00	€ 5.834,00	€ -	€ -	€ -	€ -	€ -	58,3%
3	Entrate extratributarie	€ 5.000,00	€ 17.690,44	€ 5.000,00	€ 17.690,44	€ 861,68	€ 4.138,32	€ 861,68	€ -	€ 12.690,44	€ -	€ 12.690,44	€ -	17,2%
	<b>Tot. entrate correnti</b>	<b>€ 15.000,00</b>	<b>€ 27.690,44</b>	<b>€ 15.000,00</b>	<b>€ 27.690,44</b>	<b>€ 6.695,68</b>	<b>€ 8.304,32</b>	<b>€ 6.695,68</b>	<b>€ -</b>	<b>€ 12.690,44</b>	<b>€ -</b>	<b>€ 12.690,44</b>	<b>€ -</b>	

CDR 8 - TECNICO VIABILITÀ														
Titolo	Descrizione	Previsione (A)	Previsione Cassa (A1)	Assestato (B)	Assestato Cassa (C)	Impegn.Comp. (D)	Disp.Bilancio (E) = (B)-(D)	Mandati Comp. (F)	Residuo Comp. (G) = (D)-(F)	Impegn.Res.Ini (H)	Variaz.Imp.Res (I)	Mandati.Res. (J)	Residuo Res. (K) = (H)+(J)-(I)	% Accertato/Impegnato su assestato
1	<b>Tot. spese correnti</b>	€ 1.884.630,00	€ 2.335.752,28	€ 2.032.758,50	€ 2.505.114,94	€ 1.978.360,96	€ 54.397,54	€ 1.492.833,73	€ 485.527,23	€ 545.603,08	€ 8.691,01	€ 479.949,82	€ 56.962,25	97,3%
2	<b>Tot. spese c.capitale</b>	€ 1.769.135,63	€ 1.185.000,00	€ 1.769.941,33	€ 904.116,75	€ 628.843,50	€ 1.141.097,83	€ 417.619,79	€ 211.223,71	€ 135.834,44	€ 2.000,53	€ 133.833,91	€ -	35,5%
Titolo	Descrizione	Previsione (A)	Previsione Cassa (A1)	Assestato (B)	Assestato Cassa (C)	Accert.Comp. (D)	Disp.Bilancio (E) = (B)-(D)	Revers.Comp. (F)	Residuo Comp. (G) = (D)-(F)	Accert.Res.Ini. (H)	Variaz.Acc.Res (I)	Revers.Res. (J)	Residuo Res. (K) = (H)+(J)-(I)	% Accertato/Impegnato su assestato
2	Entrate deriv. da contributi e transf. correnti dello Stato, della Regione e di altri del sett. pubb., anche rapp. all'es. di funzioni delegate dalla Regione	€ -	€ -	€ 8.112,82	€ 8.112,82	€ 8.112,82	€ -	€ 8.112,82	€ -	€ -	€ -	€ -	€ -	100,0%
3	Entrate extratributarie	€ 60.000,00	€ 60.000,00	€ 60.000,00	€ 60.000,00	€ 21.095,95	€ 38.904,05	€ 21.095,95	€ -	€ -	€ -	€ -	€ -	35,2%
	<b>Tot. entrate correnti</b>	€ 60.000,00	€ 60.000,00	€ 68.112,82	€ 68.112,82	€ 29.208,77	€ 38.904,05	€ 29.208,77	€ -	€ -	€ -	€ -	€ -	
4	Entrate in conto capitale	€ 155.000,00	€ 155.000,00	€ 155.000,00	€ 478.796,61	€ 155.000,00	€ -	€ 125.000,00	€ 30.000,00	€ 439.571,21	€ 4.793,34	€ 319.405,37	€ 115.372,50	100,0%
6	Entrate derivanti da accensioni di prestiti	€ 200.000,00	€ 200.000,00	€ 200.000,00	€ 200.000,00	€ 200.000,00	€ -	€ 200.000,00	€ -	€ -	€ -	€ -	€ -	100,0%
	<b>Tot. entrate c.capitale</b>	€ 355.000,00	€ 355.000,00	€ 355.000,00	€ 678.796,61	€ 355.000,00	€ -	€ 325.000,00	€ 30.000,00	€ 439.571,21	€ 4.793,34	€ 319.405,37	€ 115.372,50	

CDR 9 - TECNICO IMPIANTI SPORTIVI														
Titolo	Descrizione	Previsione (A)	Previsione Cassa (A1)	Assestato (B)	Assestato Cassa (C)	Impegn.Comp. (D)	Disp.Bilancio (E) = (B)-(D)	Mandati Comp. (F)	Residuo Comp. (G) = (D)-(F)	Impegn.Res.Ini (H)	Variaz.Imp.Res (I)	Mandati.Res. (J)	Residuo Res. (K) = (H)+(J)-(I)	% Accertato/Impegnato su assestato
1	<b>Tot. spese correnti</b>	€ 159.500,00	€ 200.970,68	€ 263.169,14	€ 302.273,69	€ 195.425,56	€ 67.743,58	€ 47.231,96	€ 149.193,60	€ 97.720,92	€ 17.402,27	€ 74.919,18	€ 5.399,47	74,3%
2	<b>Tot. spese c.capitale</b>	€ 2.369.958,00	€ 2.058.966,03	€ 2.709.019,49	€ 1.156.614,06	€ 751.269,72	€ 1.957.749,77	€ 454.085,48	€ 297.184,24	€ 349.738,84	€ 1.327,34	€ 336.840,19	€ 11.571,31	27,7%
Titolo	Descrizione	Previsione (A)	Previsione Cassa (A1)	Assestato (B)	Assestato Cassa (C)	Accert.Comp. (D)	Disp.Bilancio (E) = (B)-(D)	Revers.Comp. (F)	Residuo Comp. (G) = (D)-(F)	Accert.Res.Ini. (H)	Variaz.Acc.Res (I)	Revers.Res. (J)	Residuo Res. (K) = (H)+(J)-(I)	% Accertato/Impegnato su assestato
2	Entrate deriv. da contributi e transf. correnti dello Stato, della Regione e di altri del sett. pubb., anche rapp. all'es. di funzioni delegate dalla Regione	€ -	€ -	€ 45.154,40	€ 45.154,40	€ 8.573,04	€ 36.581,36	€ -	€ 8.573,04	€ -	€ -	€ -	€ -	19,0%
3	Entrate extratributarie	€ 25.000,00	€ 25.000,00	€ 25.000,00	€ 25.000,00	€ -	€ 25.000,00	€ -	€ -	€ -	€ -	€ -	€ -	0,0%
	<b>Tot. entrate correnti</b>	€ 25.000,00	€ 25.000,00	€ 70.154,40	€ 70.154,40	€ 8.573,04	€ 61.581,36	€ -	€ 8.573,04	€ -	€ -	€ -	€ -	
4	Entrate in conto capitale	€ 2.114.958,00	€ 1.189.958,00	€ 2.396.208,00	€ 1.189.958,00	€ 509.690,62	€ 1.886.517,38	€ 68.048,67	€ 441.641,95	€ 356.824,27	€ -	€ -	€ 356.824,27	21,3%
	<b>Tot. entrate c.capitale</b>	€ 2.114.958,00	€ 1.189.958,00	€ 2.396.208,00	€ 1.189.958,00	€ 509.690,62	€ 1.886.517,38	€ 68.048,67	€ 441.641,95	€ 356.824,27	€ -	€ -	€ 356.824,27	

CDR 10 - TECNICO SCUOLE E CIMITERI														
Titolo	Descrizione	Previsione (A)	Previsione Cassa (A1)	Assestato (B)	Assestato Cassa (C)	Impegn.Comp. (D)	Disp.Bilancio (E) = (B)-(D)	Mandati Comp. (F)	Residuo Comp. (G) = (D)-(F)	Impegn.Res.Ini (H)	Variaz.Imp.Res (I)	Mandati.Res. (J)	Residuo Res. (K) = (H)+(J)-(I)	% Accertato/Impegnato su assestato
1	<b>Tot. spese correnti</b>	€ 1.741.500,00	€ 2.352.686,82	€ 1.796.220,09	€ 2.506.659,26	€ 1.758.135,34	€ 38.084,75	€ 867.615,16	€ 890.520,18	€ 1.000.453,15	€ 52.124,80	€ 922.146,93	€ 26.181,42	97,9%
2	<b>Tot. spese c.capitale</b>	€ 5.620.899,82	€ 829.588,75	€ 4.429.339,35	€ 604.768,24	€ 136.654,00	€ 4.292.685,35	€ 121.728,90	€ 14.925,10	€ 646.522,01	€ 75.922,39	€ 156.306,99	€ 414.292,63	3,1%
Titolo	Descrizione	Previsione (A)	Previsione Cassa (A1)	Assestato (B)	Assestato Cassa (C)	Accert.Comp. (D)	Disp.Bilancio (E) = (B)-(D)	Revers.Comp. (F)	Residuo Comp. (G) = (D)-(F)	Accert.Res.Ini. (H)	Variaz.Acc.Res (I)	Revers.Res. (J)	Residuo Res. (K) = (H)+(J)-(I)	% Accertato/Impegnato su assestato
2	Entrate deriv. da contributi e transf. correnti dello Stato, della Regione e di altri del sett. pubb., anche rapp. all'es. di funzioni delegate dalla Regione	€ -	€ -	€ -	€ 12.347,03	€ -	€ -	€ -	€ -	€ 12.347,03	€ -	€ -	€ 12.347,03	
3	Entrate extratributarie	€ 970.000,00	€ 970.000,00	€ 940.000,00	€ 944.073,10	€ 876.718,77	€ 63.281,23	€ 821.196,44	€ 55.522,33	€ 239.164,79	€ -	€ 40.406,50	€ 198.758,29	93,3%
	<b>Tot. entrate correnti</b>	€ 970.000,00	€ 970.000,00	€ 940.000,00	€ 956.420,13	€ 876.718,77	€ 63.281,23	€ 821.196,44	€ 55.522,33	€ 251.511,82	€ -	€ 52.753,53	€ 198.758,29	
4	Entrate in conto capitale	€ 3.200.000,00	€ -	€ 2.900.000,00	€ 300.000,00	€ -	€ 2.900.000,00	€ -	€ -	€ 586.518,58	€ 125.588,62	€ 101.912,94	€ 359.017,02	0,0%
	<b>Tot. entrate c.capitale</b>	€ 3.200.000,00	€ -	€ 2.900.000,00	€ 300.000,00	€ -	€ 2.900.000,00	€ -	€ -	€ 586.518,58	€ 125.588,62	€ 101.912,94	€ 359.017,02	

CDR 11 - TURISMO														
Titolo	Descrizione	Previsione (A)	Previsione Cassa (A1)	Assestato (B)	Assestato Cassa (C)	Impegn.Comp. (D)	Disp.Bilancio (E) = (B)-(D)	Mandati Comp. (F)	Residuo Comp. (G) = (D)-(F)	Impegn.Res.Ini (H)	Variaz.Imp.Res (I)	Mandati.Res. (J)	Residuo Res. (K) = (H)+(J)-(I)	% Accertato/Impegnato su assestato
1	<b>Tot. spese correnti</b>	€ 58.788,91	€ 58.788,91	€ 75.288,91	€ 98.876,91	€ 74.961,15	€ 327,76	€ 48.077,15	€ 26.884,00	€ 26.588,00	€ -	€ 26.588,00	€ -	99,6%
Titolo	Descrizione	Previsione (A)	Previsione Cassa (A1)	Assestato (B)	Assestato Cassa (C)	Accert.Comp. (D)	Disp.Bilancio (E) = (B)-(D)	Revers.Comp. (F)	Residuo Comp. (G) = (D)-(F)	Accert.Res.Ini. (H)	Variaz.Acc.Res (I)	Revers.Res. (J)	Residuo Res. (K) = (H)+(J)-(I)	% Accertato/Impegnato su assestato
2	Entrate deriv. da contributi e transf. correnti dello Stato, della Regione e di altri del sett. pubb., anche rapp. all'es. di funzioni delegate dalla Regione	€ 35.500,00	€ 35.500,00	€ 16.000,00	€ 16.000,00	€ 15.672,24	€ 327,76	€ 6.788,24	€ 8.884,00	€ 6.788,24	€ 6.788,24	€ -	€ -	98,0%
	<b>Tot. entrate correnti</b>	€ 35.500,00	€ 35.500,00	€ 16.000,00	€ 16.000,00	€ 15.672,24	€ 327,76	€ 6.788,24	€ 8.884,00	€ 6.788,24	€ 6.788,24	€ -	€ -	

CDR 14 - SPORT														
Titolo	Descrizione	Previsione (A)	Previsione Cassa (A1)	Assestato (B)	Assestato Cassa (C)	Impegn.Comp. (D)	Disp.Bilancio (E) = (B)-(D)	Mandati Comp. (F)	Residuo Comp. (G) = (D)-(F)	Impegn.Res.Ini (H)	Variaz.Imp.Res (I)	Mandati.Res. (J)	Residuo Res. (K) = (H)+(J)-(I)	% Accertato/Impegnato su assestato
1	<b>Tot. spese correnti</b>	€ 894.928,68	€ 894.928,68	€ 1.021.042,68	€ 1.076.522,77	€ 1.017.041,12	€ 4.001,56	€ 867.051,07	€ 149.990,05	€ 57.827,20	€ -	€ 57.827,20	€ -	99,6%
Titolo	Descrizione	Previsione (A)	Previsione Cassa (A1)	Assestato (B)	Assestato Cassa (C)	Accert.Comp. (D)	Disp.Bilancio (E) = (B)-(D)	Revers.Comp. (F)	Residuo Comp. (G) = (D)-(F)	Accert.Res.Ini. (H)	Variaz.Acc.Res (I)	Revers.Res. (J)	Residuo Res. (K) = (H)+(J)-(I)	% Accertato/Impegnato su assestato
2	Entrate deriv. da contributi e transf. correnti dello Stato, della Regione e di altri del sett. pubb., anche rapp. all'es. di funzioni delegate dalla Regione	€ 4.000,00	€ 4.000,00	€ 4.000,00	€ 4.000,00	€ 2.500,00	€ 1.500,00	€ 2.500,00	€ -	€ -	€ -	€ -	€ -	62,5%
3	Entrate extratributarie	€ 2.200,00	€ 2.200,00	€ 2.200,00	€ 2.200,00	€ 2.200,00	€ -	€ -	€ 2.200,00	€ 8.977,00	€ 259,00	€ 207,00	€ 8.511,00	100,0%
	<b>Tot. entrate correnti</b>	€ 6.200,00	€ 6.200,00	€ 6.200,00	€ 6.200,00	€ 4.700,00	€ 1.500,00	€ 2.500,00	€ 2.200,00	€ 8.977,00	€ 259,00	€ 207,00	€ 8.511,00	

CDR 15 - BIBLIOTECA														
Titolo	Descrizione	Previsione (A)	Previsione Cassa (A1)	Assestato (B)	Assestato Cassa (C)	Impegn.Comp. (D)	Disp.Bilancio (E) = (B)-(D)	Mandati Comp. (F)	Residuo Comp. (G) = (D)-(F)	Impegn.Res.Ini (H)	Variaz.Imp.Res (I)	Mandati.Res. (J)	Residuo Res. (K) = (H)+(J)-(I)	% Accertato/Impegnato su assestato
1	<b>Tot. spese correnti</b>	€ 572.160,00	€ 572.160,00	€ 557.160,00	€ 621.824,02	€ 410.729,43	€ 146.430,57	€ 190.512,86	€ 220.216,57	€ 223.555,25	€ 26.929,42	€ 170.151,98	€ 26.473,85	73,7%
2	<b>Tot. spese c.capitale</b>	€ 60.000,00	€ 60.000,00	€ 60.000,00	€ 60.000,00	€ -	€ 60.000,00	€ -	€ -	€ -	€ -	€ -	€ -	0,0%
Titolo	Descrizione	Previsione (A)	Previsione Cassa (A1)	Assestato (B)	Assestato Cassa (C)	Accert.Comp. (D)	Disp.Bilancio (E) = (B)-(D)	Revers.Comp. (F)	Residuo Comp. (G) = (D)-(F)	Accert.Res.Ini. (H)	Variaz.Acc.Res (I)	Revers.Res. (J)	Residuo Res. (K) = (H)+(J)-(I)	% Accertato/Impegnato su assestato
2	Entrate deriv. da contributi e transf. correnti dello Stato, della Regione e di altri del sett. pubb., anche rapp. all'es. di funzioni delegate dalla Regione	€ 130.000,00	€ 147.212,83	€ 130.000,00	€ 140.900,00	€ 15.250,00	€ 114.750,00	€ 150,00	€ 15.100,00	€ 11.900,00	€ -	€ 11.900,00	€ -	11,7%
3	Entrate extratributarie	€ 16.727,00	€ 16.727,00	€ 16.727,00	€ 16.727,00	€ 7.027,00	€ 9.700,00	€ 500,00	€ 6.527,00	€ 3.746,62	€ 483,12	€ 2.675,00	€ 588,50	42,0%
	<b>Tot. entrate correnti</b>	€ 146.727,00	€ 163.939,83	€ 146.727,00	€ 157.627,00	€ 22.277,00	€ 124.450,00	€ 650,00	€ 21.627,00	€ 15.646,62	€ 483,12	€ 14.575,00	€ 588,50	

**CDR 16 - ASSISTENZA**

Titolo	Descrizione	Previsione (A)	Previsione Cassa (A1)	Assestato (B)	Assestato Cassa (C)	Impegn.Comp. (D)	Disp.Bilancio (E) = (B)-(D)	Mandati Comp. (F)	Residuo Comp. (G) = (D)-(F)	Impegn.Res.Ini (H)	Variaz.Imp.Res (I)	Mandati.Res. (J)	Residuo Res. (K) = (H)+(J)-(I)	% Accertato/Impegnato su assestato
1	<b>Tot. spese correnti</b>	€ 2.269.491,00	€ 2.263.776,00	€ 5.830.102,49	€ 3.558.280,26	€ 2.397.805,56	€ 3.432.296,93	€ 1.720.770,04	€ 677.035,52	€ 723.513,50	€ 5.038,90	€ 698.644,44	€ 19.830,16	41,1%
Titolo	Descrizione	Previsione (A)	Previsione Cassa (A1)	Assestato (B)	Assestato Cassa (C)	Impegn.Comp. (D)	Disp.Bilancio (E) = (B)-(D)	Revers.Comp. (F)	Residuo Comp. (G) = (D)-(F)	Accert.Res.Ini. (H)	Variaz.Acc.Res (I)	Revers.Res. (J)	Residuo Res. (K) = (H)+(J)-(I)	% Accertato/Impegnato su assestato
2	Entrate deriv. da contributi e transf. correnti dello Stato, della Regione e di altri del sett. pubbl., anche rapp. all'es. di funzioni delegate dalla Regione	€ 1.359.572,60	€ 1.734.329,83	€ 1.636.346,60	€ 2.010.912,82	€ 1.357.921,98	€ 278.424,62	€ 510.369,98	€ 847.552,00	€ 519.364,41	€ 25,00	€ 488.429,95	€ 30.909,46	83,0%
3	Entrate extratributarie	€ 35.000,00	€ 35.000,00	€ 35.000,00	€ 35.000,00	€ 32.848,44	€ 2.151,56	€ 28.578,44	€ 4.270,00	€ 4.461,00	€ 97,00	€ 4.270,00	€ 94,00	93,9%
	<b>Tot. entrate correnti</b>	€ 1.394.572,60	€ 1.769.329,83	€ 1.671.346,60	€ 2.045.912,82	€ 1.390.770,42	€ 280.576,18	€ 538.948,42	€ 851.822,00	€ 523.825,41	€ 122,00	€ 492.699,95	€ 31.003,46	

**CDR 17 - ATTIVITÀ ISTITUZIONALE**

Titolo	Descrizione	Previsione (A)	Previsione Cassa (A1)	Assestato (B)	Assestato Cassa (C)	Impegn.Comp. (D)	Disp.Bilancio (E) = (B)-(D)	Mandati Comp. (F)	Residuo Comp. (G) = (D)-(F)	Impegn.Res.Ini (H)	Variaz.Imp.Res (I)	Mandati.Res. (J)	Residuo Res. (K) = (H)+(J)-(I)	% Accertato/Impegnato su assestato
1	<b>Tot. spese correnti</b>	€ 258.580,00	€ 257.580,00	€ 258.080,00	€ 373.888,99	€ 179.734,92	€ 78.345,08	€ 92.303,43	€ 87.431,49	€ 123.831,05	€ 3.755,34	€ 94.522,34	€ 25.553,37	69,6%
Titolo	Descrizione	Previsione (A)	Previsione Cassa (A1)	Assestato (B)	Assestato Cassa (C)	Impegn.Comp. (D)	Disp.Bilancio (E) = (B)-(D)	Revers.Comp. (F)	Residuo Comp. (G) = (D)-(F)	Accert.Res.Ini. (H)	Variaz.Acc.Res (I)	Revers.Res. (J)	Residuo Res. (K) = (H)+(J)-(I)	% Accertato/Impegnato su assestato
3	Entrate extratributarie	€ 6.500,00	€ 6.200,00	€ 8.750,00	€ 9.247,40	€ 9.265,04	€ 515,04	€ 9.265,04	€ -	€ -	€ -	€ -	€ -	105,9%
	<b>Tot. entrate correnti</b>	€ 6.500,00	€ 6.200,00	€ 8.750,00	€ 9.247,40	€ 9.265,04	€ 515,04	€ 9.265,04	€ -	€ -	€ -	€ -	€ -	

**CDR 18 - PERSONALE**

Titolo	Descrizione	Previsione (A)	Previsione Cassa (A1)	Assestato (B)	Assestato Cassa (C)	Impegn.Comp. (D)	Disp.Bilancio (E) = (B)-(D)	Mandati Comp. (F)	Residuo Comp. (G) = (D)-(F)	Impegn.Res.Ini (H)	Variaz.Imp.Res (I)	Mandati.Res. (J)	Residuo Res. (K) = (H)+(J)-(I)	% Accertato/Impegnato su assestato
1	<b>Tot. spese correnti</b>	€ 11.003.796,72	€ 10.555.046,21	€ 10.996.409,68	€ 10.930.028,27	€ 10.208.454,82	€ 787.954,86	€ 9.465.260,39	€ 743.194,43	€ 944.939,85	€ 64.021,54	€ 787.858,71	€ 93.059,60	92,8%
1	Entrate tributarie	€ 500,00	€ 500,00	€ 5.085,00	€ 5.940,00	€ 7.665,00	€ 2.580,00	€ 7.065,00	€ 600,00	€ -	€ -	€ 60,00	€ -	150,7%
2	Entrate deriv. da contributi e transf. correnti dello Stato, della Regione e di altri del sett. pubbl., anche rapp. all'es. di funzioni delegate dalla Regione	€ -	€ -	€ 3.000,00	€ 3.000,00	€ 2.852,46	€ 147,54	€ -	€ 2.852,46	€ -	€ -	€ -	€ -	95,1%
3	Entrate extratributarie	€ 283.647,00	€ 283.647,00	€ 265.911,00	€ 305.727,68	€ 179.089,86	€ 86.821,14	€ 55.162,90	€ 123.926,96	€ 250.838,50	€ 4.329,94	€ 200.887,78	€ 45.620,78	67,3%
	<b>Tot. entrate correnti</b>	€ 284.147,00	€ 284.147,00	€ 273.996,00	€ 314.667,68	€ 189.607,32	€ 84.388,68	€ 127.379,42	€ 250.898,50	€ 4.329,94	€ 4.329,94	€ 200.947,78	€ 45.620,78	

**CDR 19 - GESTIONE ASSOCIATA ZONA SOCIALE 1**

Titolo	Descrizione	Previsione (A)	Previsione Cassa (A1)	Assestato (B)	Assestato Cassa (C)	Impegn.Comp. (D)	Disp.Bilancio (E) = (B)-(D)	Mandati Comp. (F)	Residuo Comp. (G) = (D)-(F)	Impegn.Res.Ini (H)	Variaz.Imp.Res (I)	Mandati.Res. (J)	Residuo Res. (K) = (H)+(J)-(I)	% Accertato/Impegnato su assestato
1	<b>Tot. spese correnti</b>	€ 946.348,99	€ 946.348,99	€ 1.545.406,84	€ 1.317.733,40	€ 744.209,12	€ 801.197,72	€ 440.445,41	€ 303.763,71	€ 7.866,41	€ 536,61	€ 7.329,80	€ -	92,2%
Titolo	Descrizione	Previsione (A)	Previsione Cassa (A1)	Assestato (B)	Assestato Cassa (C)	Impegn.Comp. (D)	Disp.Bilancio (E) = (B)-(D)	Revers.Comp. (F)	Residuo Comp. (G) = (D)-(F)	Accert.Res.Ini. (H)	Variaz.Acc.Res (I)	Revers.Res. (J)	Residuo Res. (K) = (H)+(J)-(I)	% Accertato/Impegnato su assestato
2	Entrate deriv. da contributi e transf. correnti dello Stato, della Regione e di altri del sett. pubbl., anche rapp. all'es. di funzioni delegate dalla Regione	€ 715.369,61	€ 715.369,61	€ 1.340.895,46	€ 1.409.578,50	€ 1.459.955,02	€ 119.059,56	€ 1.092.569,59	€ 367.385,43	€ 1.660,32	€ 546,85	€ -	€ 1.113,47	108,9%
3	Entrate extratributarie	€ -	€ -	€ 5.000,00	€ 5.000,00	€ 2.893,26	€ 2.106,74	€ 1.800,00	€ 1.093,26	€ -	€ -	€ -	€ -	57,9%
	<b>Tot. entrate correnti</b>	€ 715.369,61	€ 715.369,61	€ 1.345.895,46	€ 1.414.578,50	€ 1.462.848,28	€ 116.952,82	€ 1.094.369,59	€ 368.478,69	€ 1.660,32	€ 546,85	€ -	€ 1.113,47	

**CDR 22 - LEGALE**

Titolo	Descrizione	Previsione (A)	Previsione Cassa (A1)	Assestato (B)	Assestato Cassa (C)	Impegn.Comp. (D)	Disp.Bilancio (E) = (B)-(D)	Mandati Comp. (F)	Residuo Comp. (G) = (D)-(F)	Impegn.Res.Ini (H)	Variaz.Imp.Res (I)	Mandati.Res. (J)	Residuo Res. (K) = (H)+(J)-(I)	% Accertato/Impegnato su assestato
1	<b>Tot. spese correnti</b>	€ 526.000,00	€ 526.000,00	€ 568.888,50	€ 497.045,04	€ 448.144,98	€ 120.743,52	€ 403.919,55	€ 44.225,43	€ 53.395,98	€ 668,90	€ 52.727,08	€ -	78,8%
Titolo	Descrizione	Previsione (A)	Previsione Cassa (A1)	Assestato (B)	Assestato Cassa (C)	Impegn.Comp. (D)	Disp.Bilancio (E) = (B)-(D)	Revers.Comp. (F)	Residuo Comp. (G) = (D)-(F)	Accert.Res.Ini. (H)	Variaz.Acc.Res (I)	Revers.Res. (J)	Residuo Res. (K) = (H)+(J)-(I)	% Accertato/Impegnato su assestato
2	Entrate deriv. da contributi e transf. correnti dello Stato, della Regione e di altri del sett. pubbl., anche rapp. all'es. di funzioni delegate dalla Regione	€ 2.000,00	€ 2.000,00	€ 2.000,00	€ 2.000,00	€ -	€ 2.000,00	€ -	€ -	€ -	€ -	€ -	€ -	0,0%
3	Entrate extratributarie	€ 30.000,00	€ 30.000,00	€ 30.000,00	€ 30.000,00	€ 12.472,96	€ 17.527,04	€ 12.472,96	€ -	€ -	€ -	€ -	€ -	41,6%
	<b>Tot. entrate correnti</b>	€ 32.000,00	€ 32.000,00	€ 32.000,00	€ 32.000,00	€ 12.472,96	€ 19.527,04	€ 12.472,96	€ -	€ -	€ -	€ -	€ -	

**CDR 23 - POLIZIA COMUNALE**

Titolo	Descrizione	Previsione (A)	Previsione Cassa (A1)	Assestato (B)	Assestato Cassa (C)	Impegn.Comp. (D)	Disp.Bilancio (E) = (B)-(D)	Mandati Comp. (F)	Residuo Comp. (G) = (D)-(F)	Impegn.Res.Ini (H)	Variaz.Imp.Res (I)	Mandati.Res. (J)	Residuo Res. (K) = (H)+(J)-(I)	% Accertato/Impegnato su assestato
1	<b>Tot. spese correnti</b>	€ 74.206,30	€ 94.473,25	€ 80.706,30	€ 119.612,37	€ 61.176,63	€ 19.529,67	€ 32.673,74	€ 28.502,89	€ 70.425,72	€ 0,99	€ 45.059,23	€ 25.365,50	75,8%
2	<b>Tot. spese c.capitale</b>	€ -	€ -	€ -	€ -	€ -	€ -	€ -	€ -	€ -	€ -	€ -	€ -	
Titolo	Descrizione	Previsione (A)	Previsione Cassa (A1)	Assestato (B)	Assestato Cassa (C)	Impegn.Comp. (D)	Disp.Bilancio (E) = (B)-(D)	Revers.Comp. (F)	Residuo Comp. (G) = (D)-(F)	Accert.Res.Ini. (H)	Variaz.Acc.Res (I)	Revers.Res. (J)	Residuo Res. (K) = (H)+(J)-(I)	% Accertato/Impegnato su assestato
3	Entrate extratributarie	€ 734.000,00	€ 676.000,00	€ 681.200,00	€ 630.200,00	€ 555.137,62	€ 126.062,38	€ 402.581,45	€ 152.556,17	€ 812.190,32	€ 18.629,65	€ 87.234,66	€ 706.326,01	81,5%
	<b>Tot. entrate correnti</b>	€ 734.000,00	€ 676.000,00	€ 681.200,00	€ 630.200,00	€ 555.137,62	€ 126.062,38	€ 402.581,45	€ 152.556,17	€ 812.190,32	€ 18.629,65	€ 87.234,66	€ 706.326,01	

**CDR 24 - COMMERCIO**

Titolo	Descrizione	Previsione (A)	Previsione Cassa (A1)	Assestato (B)	Assestato Cassa (C)	Impegn.Comp. (D)	Disp.Bilancio (E) = (B)-(D)	Mandati Comp. (F)	Residuo Comp. (G) = (D)-(F)	Impegn.Res.Ini (H)	Variaz.Imp.Res (I)	Mandati.Res. (J)	Residuo Res. (K) = (H)+(J)-(I)	% Accertato/Impegnato su assestato
1	<b>Tot. spese correnti</b>	€ 61.000,00	€ 61.000,00	€ 127.793,70	€ 131.985,37	€ 101.553,44	€ 26.240,26	€ 2.852,28	€ 98.701,16	€ 24.180,91	€ 1.203,95	€ 17.799,06	€ 5.177,90	79,5%
Titolo	Descrizione	Previsione (A)	Previsione Cassa (A1)	Assestato (B)	Assestato Cassa (C)	Impegn.Comp. (D)	Disp.Bilancio (E) = (B)-(D)	Revers.Comp. (F)	Residuo Comp. (G) = (D)-(F)	Accert.Res.Ini. (H)	Variaz.Acc.Res (I)	Revers.Res. (J)	Residuo Res. (K) = (H)+(J)-(I)	% Accertato/Impegnato su assestato
2	Entrate deriv. da contributi e transf. correnti dello Stato, della Regione e di altri del sett. pubbl., anche rapp. all'es. di funzioni delegate dalla Regione	€ 15.000,00	€ 131.150,70	€ 80.793,70	€ 199.692,03	€ 55.149,62	€ 25.644,08	€ -	€ 55.149,62	€ 119.496,78	€ 478,90	€ 45.468,85	€ 73.549,03	68,3%
3	Entrate extratributarie	€ 85.000,00	€ 85.000,00	€ 85.000,00	€ 85.000,00	€ 72.308,80	€ 12.691,20	€ 72.110,80	€ 198,00	€ 15,00	€ -	€ 15,00	€ -	85,1%
	<b>Tot. entrate correnti</b>	€ 100.000,00	€ 216.150,70	€ 165.793,70	€ 284.692,03	€ 127.458,42	€ 38.335,28	€ 72.110,80	€ 55.347,62	€ 119.511,78	€ 478,90	€ 45.483,85	€ 73.549,03	



CDR 25 - ECONOMICO														
Titolo	Descrizione	Previsione (A)	Previsione Cassa (A1)	Assestato (B)	Assestato Cassa (C)	Impegn.Comp. (D)	Disp.Bilancio (E) = (B)-(D)	Mandati Comp. (F)	Residuo Comp. (G) = (D)-(F)	Impegn.Res.Ini (H)	Variaz.Imp.Res (I)	Mandati.Res. (J)	Residuo Res. (K) = (H)+(J)-(I)	% Accertato/Impegnato su assestato
1	<b>Tot. spese correnti</b>	€ 140.924,00	€ 140.924,00	€ 147.924,00	€ 155.768,97	€ 108.059,83	€ 39.864,17	€ 95.094,58	€ 12.965,25	€ 11.904,17	€ 0,16	€ 11.529,01	€ 375,00	73,1%
Titolo	Descrizione	Previsione (A)	Previsione Cassa (A1)	Assestato (B)	Assestato Cassa (C)	Accert.Comp. (D)	Disp.Bilancio (E) = (B)-(D)	Revers.Comp. (F)	Residuo Comp. (G) = (D)-(F)	Accert.Res.Ini. (H)	Variaz.Acc.Res (I)	Revers.Res. (J)	Residuo Res. (K) = (H)+(J)-(I)	% Accertato/Impegnato su assestato
2	Entrate deriv. da contributi e transf. correnti dello Stato, della Regione e di altri del sett. pub., anche rapp. all'es. di funzioni delegate dalla Regione	€ 20.000,00	€ 20.000,00	€ 27.000,00	€ 27.000,00	€ 14.000,00	€ 13.000,00	€ 14.000,00	€ -	€ -	€ -	€ -	€ -	51,9%
3	Entrate extratributarie	€ 6.000,00	€ 6.000,00	€ 6.000,00	€ 6.172,16	€ 3.383,44	€ 2.616,56	€ 3.383,44	€ -	€ 1.156,72	€ -	€ 796,72	€ 360,00	56,4%
	<b>Tot. entrate correnti</b>	€ 26.000,00	€ 26.000,00	€ 33.000,00	€ 33.172,16	€ 17.383,44	€ 15.616,56	€ 17.383,44	€ -	€ 1.156,72	€ -	€ 796,72	€ 360,00	

CDR 26 - METANO														
Titolo	Descrizione	Previsione (A)	Previsione Cassa (A1)	Assestato (B)	Assestato Cassa (C)	Impegn.Comp. (D)	Disp.Bilancio (E) = (B)-(D)	Mandati Comp. (F)	Residuo Comp. (G) = (D)-(F)	Impegn.Res.Ini (H)	Variaz.Imp.Res (I)	Mandati.Res. (J)	Residuo Res. (K) = (H)+(J)-(I)	% Accertato/Impegnato su assestato
1	<b>Tot. spese correnti</b>	€ 16.000,00	€ 22.005,40	€ 16.000,00	€ 22.005,40	€ 12.010,92	€ 3.989,08	€ 6.005,46	€ 6.005,46	€ 6.005,40	€ -	€ 6.005,40	€ -	75,1%
2	<b>Tot. spese c.capitale</b>	€ 880.000,00	€ 500.000,00	€ 882.082,54	€ 671.677,95	€ 882.082,54	€ 69.691,24	€ 170.367,77	€ 711.714,77	€ 442.408,69	€ 7.408,10	€ 435.000,59	€ 15.460,00	100,0%
Titolo	Descrizione	Previsione (A)	Previsione Cassa (A1)	Assestato (B)	Assestato Cassa (C)	Accert.Comp. (D)	Disp.Bilancio (E) = (B)-(D)	Revers.Comp. (F)	Residuo Comp. (G) = (D)-(F)	Accert.Res.Ini. (H)	Variaz.Acc.Res (I)	Revers.Res. (J)	Residuo Res. (K) = (H)+(J)-(I)	% Accertato/Impegnato su assestato
3	Entrate extratributarie	€ 2.057.588,17	€ 2.057.588,17	€ 2.005.381,41	€ 2.005.381,41	€ 1.940.062,93	€ 65.318,48	€ 364.622,34	€ 1.575.440,59	€ 1.537.183,63	€ 13.032,70	€ 1.339.900,16	€ 184.250,77	96,7%
	<b>Tot. entrate correnti</b>	€ 2.057.588,17	€ 2.057.588,17	€ 2.005.381,41	€ 2.005.381,41	€ 1.940.062,93	€ 65.318,48	€ 364.622,34	€ 1.575.440,59	€ 1.537.183,63	€ 13.032,70	€ 1.339.900,16	€ 184.250,77	
4	Entrate in conto capitale	€ -	€ -	€ -	€ -	€ -	€ -	€ -	€ -	€ -	€ -	€ -	€ -	0,0%
	<b>Tot. entrate c.capitale</b>	€ -	€ -	€ -	€ -	€ -	€ -	€ -	€ -	€ -	€ -	€ -	€ -	

CDR 27 - SVILUPPO ECONOMICO														
Titolo	Descrizione	Previsione (A)	Previsione Cassa (A1)	Assestato (B)	Assestato Cassa (C)	Impegn.Comp. (D)	Disp.Bilancio (E) = (B)-(D)	Mandati Comp. (F)	Residuo Comp. (G) = (D)-(F)	Impegn.Res.Ini (H)	Variaz.Imp.Res (I)	Mandati.Res. (J)	Residuo Res. (K) = (H)+(J)-(I)	% Accertato/Impegnato su assestato
1	<b>Tot. spese correnti</b>	€ 508.376,18	€ 508.376,18	€ 488.376,18	€ 526.548,03	€ 343.749,33	€ 144.626,85	€ 213.463,19	€ 130.286,14	€ 102.940,13	€ 0,01	€ 102.940,12	€ -	70,4%
2	<b>Tot. spese c.capitale</b>	€ -	€ -	€ 82.633,00	€ 28.401,76	€ 12.941,76	€ 69.691,24	€ 12.941,76	€ -	€ 19.578,40	€ 4.118,40	€ 15.460,00	€ -	15,7%
Titolo	Descrizione	Previsione (A)	Previsione Cassa (A1)	Assestato (B)	Assestato Cassa (C)	Accert.Comp. (D)	Disp.Bilancio (E) = (B)-(D)	Revers.Comp. (F)	Residuo Comp. (G) = (D)-(F)	Accert.Res.Ini. (H)	Variaz.Acc.Res (I)	Revers.Res. (J)	Residuo Res. (K) = (H)+(J)-(I)	% Accertato/Impegnato su assestato
2	Entrate deriv. da contributi e transf. correnti dello Stato, della Regione e di altri del sett. pub., anche rapp. all'es. di funzioni delegate dalla Regione	€ 192.193,00	€ 195.693,00	€ 192.193,00	€ 399.803,91	€ 262.647,91	€ 70.454,91	€ 257.647,91	€ 5.000,00	€ 3.713,00	€ -	€ 3.713,00	€ -	136,7%
	<b>Tot. entrate correnti</b>	€ 192.193,00	€ 195.693,00	€ 192.193,00	€ 399.803,91	€ 262.647,91	€ 70.454,91	€ 257.647,91	€ 5.000,00	€ 3.713,00	€ -	€ 3.713,00	€ -	
4	Entrate in conto capitale	€ 485.888,74	€ 485.888,74	€ 428.822,14	€ 467.460,14	€ 343.105,85	€ 85.716,29	€ 48.000,00	€ 295.105,85	€ 38.638,00	€ -	€ 38.638,00	€ -	80,0%
	<b>Tot. entrate c.capitale</b>	€ 485.888,74	€ 485.888,74	€ 428.822,14	€ 467.460,14	€ 343.105,85	€ 85.716,29	€ 48.000,00	€ 295.105,85	€ 38.638,00	€ -	€ 38.638,00	€ -	

CDR 28 - URBANISTICA														
Titolo	Descrizione	Previsione (A)	Previsione Cassa (A1)	Assestato (B)	Assestato Cassa (C)	Impegn.Comp. (D)	Disp.Bilancio (E) = (B)-(D)	Mandati Comp. (F)	Residuo Comp. (G) = (D)-(F)	Impegn.Res.Ini (H)	Variaz.Imp.Res (I)	Mandati.Res. (J)	Residuo Res. (K) = (H)+(J)-(I)	% Accertato/Impegnato su assestato
1	<b>Tot. spese correnti</b>	€ 436.083,01	€ 426.023,01	€ 333.022,76	€ 352.543,54	€ 286.845,09	€ 46.177,67	€ 194.461,76	€ 92.383,33	€ 168.428,59	€ -	€ 104.790,84	€ 63.637,75	86,1%
2	<b>Tot. spese c.capitale</b>	€ 1.187.372,72	€ 1.061.731,88	€ 3.448.059,37	€ 1.965.850,01	€ 1.754.055,31	€ 1.694.004,06	€ 835.775,59	€ 918.279,72	€ 232.983,40	€ 18.228,69	€ 188.388,67	€ 26.366,04	50,9%
Titolo	Descrizione	Previsione (A)	Previsione Cassa (A1)	Assestato (B)	Assestato Cassa (C)	Accert.Comp. (D)	Disp.Bilancio (E) = (B)-(D)	Revers.Comp. (F)	Residuo Comp. (G) = (D)-(F)	Accert.Res.Ini. (H)	Variaz.Acc.Res (I)	Revers.Res. (J)	Residuo Res. (K) = (H)+(J)-(I)	% Accertato/Impegnato su assestato
2	Entrate deriv. da contributi e transf. correnti dello Stato, della Regione e di altri del sett. pub., anche rapp. all'es. di funzioni delegate dalla Regione	€ 235.000,00	€ 241.975,00	€ 135.000,00	€ 195.500,08	€ 127.725,28	€ 7.274,72	€ 55.064,08	€ 72.661,20	€ 157.644,74	€ -	€ 135.436,00	€ 22.208,74	94,6%
3	Entrate extratributarie	€ 130.000,00	€ 115.000,00	€ 159.100,77	€ 151.627,35	€ 150.310,06	€ 8.790,71	€ 141.932,21	€ 8.377,85	€ 2.018,25	€ -	€ 642,00	€ 1.376,25	94,5%
	<b>Tot. entrate correnti</b>	€ 365.000,00	€ 356.975,00	€ 294.100,77	€ 347.127,43	€ 278.035,34	€ 16.065,43	€ 196.996,29	€ 81.039,05	€ 159.662,99	€ -	€ 136.078,00	€ 23.584,99	
4	Entrate in conto capitale	€ 2.539.480,98	€ 3.142.150,00	€ 2.965.388,63	€ 3.159.959,54	€ 1.793.243,01	€ 1.172.145,62	€ 1.041.478,96	€ 751.764,05	€ 2.353.067,60	€ 168.049,09	€ 113.908,16	€ 2.071.110,35	60,5%
6	Entrate derivanti da accensione di prestiti	€ -	€ -	€ -	€ -	€ -	€ -	€ -	€ -	€ -	€ -	€ -	€ -	-
	<b>Tot. entrate c.capitale</b>	€ 2.539.480,98	€ 3.142.150,00	€ 2.965.388,63	€ 3.159.959,54	€ 1.793.243,01	€ 1.172.145,62	€ 1.041.478,96	€ 751.764,05	€ 2.353.067,60	€ 168.049,09	€ 113.908,16	€ 2.071.110,35	

CDR 29 - PROTEZIONE CIVILE														
Titolo	Descrizione	Previsione (A)	Previsione Cassa (A1)	Assestato (B)	Assestato Cassa (C)	Impegn.Comp. (D)	Disp.Bilancio (E) = (B)-(D)	Mandati Comp. (F)	Residuo Comp. (G) = (D)-(F)	Impegn.Res.Ini (H)	Variaz.Imp.Res (I)	Mandati.Res. (J)	Residuo Res. (K) = (H)+(J)-(I)	% Accertato/Impegnato su assestato
1	<b>Tot. spese correnti</b>	€ 15.050,00	€ 15.050,00	€ 15.050,00	€ 15.050,00	€ 3.550,00	€ 11.500,00	€ 3.550,00	€ -	€ -	€ -	€ -	€ -	23,6%
2	<b>Tot. spese c.capitale</b>	€ 2.500,00	€ 2.500,00	€ 2.500,00	€ 2.500,00	€ -	€ 2.500,00	€ -	€ -	€ -	€ -	€ -	€ -	0,0%
Titolo	Descrizione	Previsione (A)	Previsione Cassa (A1)	Assestato (B)	Assestato Cassa (C)	Accert.Comp. (D)	Disp.Bilancio (E) = (B)-(D)	Revers.Comp. (F)	Residuo Comp. (G) = (D)-(F)	Accert.Res.Ini. (H)	Variaz.Acc.Res (I)	Revers.Res. (J)	Residuo Res. (K) = (H)+(J)-(I)	% Accertato/Impegnato su assestato
2	Entrate deriv. da contributi e transf. correnti dello Stato, della Regione e di altri del sett. pub., anche rapp. all'es. di funzioni delegate dalla Regione	€ 2.500,00	€ 2.500,00	€ 2.500,00	€ 2.500,00	€ -	€ 2.500,00	€ -	€ -	€ -	€ -	€ -	€ -	0,0%
3	Entrate extratributarie	€ -	€ -	€ -	€ -	€ -	€ -	€ -	€ -	€ -	€ -	€ -	€ -	-
	<b>Tot. entrate correnti</b>	€ 2.500,00	€ 2.500,00	€ 2.500,00	€ 2.500,00	€ -	€ 2.500,00	€ -	€ -	€ -	€ -	€ -	€ -	
4	Entrate in conto capitale	€ 2.500,00	€ 2.500,00	€ 2.500,00	€ 2.500,00	€ -	€ 2.500,00	€ -	€ -	€ -	€ -	€ -	€ -	0,0%
6	Entrate derivanti da accensione di prestiti	€ -	€ -	€ -	€ -	€ -	€ -	€ -	€ -	€ -	€ -	€ -	€ -	-
	<b>Tot. entrate c.capitale</b>	€ 2.500,00	€ 2.500,00	€ 2.500,00	€ 2.500,00	€ -	€ 2.500,00	€ -	€ -	€ -	€ -	€ -	€ -	

CDR 30 - SCUOLA														
Titolo	Descrizione	Previsione (A)	Previsione Cassa (A1)	Assestato (B)	Assestato Cassa (C)	Impegn.Comp. (D)	Disp.Bilancio (E) = (B)-(D)	Mandati Comp. (F)	Residuo Comp. (G) = (D)-(F)	Impegn.Res.Ini (H)	Variaz.Imp.Res (I)	Mandati.Res. (J)	Residuo Res. (K) = (H)+(J)-(I)	% Accertato/Impegnato su assestato
1	<b>Tot. spese correnti</b>	€ 2.326.793,36	€ 2.222.216,03	€ 2.474.769,01	€ 2.630.243,81	€ 2.361.302,61	€ 113.466,40	€ 1.854.571,57	€ 506.731,04	€ 506.494,91	€ 966,31	€ 488.240,11	€ 17.288,49	95,4%
Titolo	Descrizione	Previsione (A)	Previsione Cassa (A1)	Assestato (B)	Assestato Cassa (C)	Accert.Comp. (D)	Disp.Bilancio (E) = (B)-(D)	Revers.Comp. (F)	Residuo Comp. (G) = (D)-(F)	Accert.Res.Ini. (H)	Variaz.Acc.Res (I)	Revers.Res. (J)	Residuo Res. (K) = (H)+(J)-(I)	% Accertato/Impegnato su assestato
2	Entrate deriv. da contributi e transf. correnti dello Stato, della Regione e di altri del sett. pub., anche rapp. all'es. di funzioni delegate dalla Regione	€ 158.793,36	€ 171.836,06	€ 206.793,36	€ 220.555,07	€ 133.524,62	€ 73.268,74	€ 133.524,62	€ -	€ 13.042,70	€ -	€ 13.042,70	€ -	64,6%
3	Entrate extratributarie	€ 1.091.420,00	€ 1.073.321,92	€ 1.070.187,94	€ 1.052.317,44	€ 1.068.223,91	€ 1.964,03	€ 999.231,88	€ 68.992,03	€ 131.458,46	€ 8.543,58	€ 42.178,63	€ 80.736,25	99,8%
	<b>Tot. entrate correnti</b>	€ 1.250.213,36	€ 1.245.157,98	€ 1.276.981,30	€ 1.272.872,51	€ 1.201.748,53	€ 75.232,77	€ 1.132.756,50	€ 68.992,03	€ 144.501,16	€ 8.543,58	€ 55.221,33	€ 80.736,25	

CDR 31 - SCUOLA MUSICA														
Titolo	Descrizione	Previsione (A)	Previsione Cassa (A1)	Assestato (B)	Assestato Cassa (C)	Impegn.Comp. (D)	Disp.Bilancio (E) = (B)-(D)	Mandati Comp. (F)	Residuo Comp. (G) = (D)-(F)	Impegn.Res.Ini (H)	Variaz.Imp.Res (I)	Mandati.Res. (J)	Residuo Res. (K) = (H)+(J)-(I)	% Accertato/Impegnato su assestato
1	<b>Tot. spese correnti</b>	€ 48.000,00	€ 48.000,00	€ 48.000,00	€ 48.000,00	€ 36.188,73	€ 11.811,27	€ 27.345,73	€ 8.843,00	€ 6.986,71	€ -	€ 6.986,71	€ -	75,4%

Titolo	Descrizione	Previsione (A)	Previsione Cassa (A1)	Assestato (B)	Assestato Cassa (C)	Accert.Comp. (D)	Disp.Bilancio (E) = (B)-(D)	Revers.Comp. (F)	Residuo Comp. (G) = (D)-(F)	Accert.Res.Ini. (H)	Variaz.Acc.Res (I)	Revers.Res. (J)	Residuo Res. (K) = (H)+(J)-(I)	% Accertato/Impegnato su assestato
3	Entrate extratributarie	€ 55.000,00	€ 55.000,00	€ 55.000,00	€ 55.000,00	€ 46.027,50	€ 8.972,50	€ 45.390,50	€ 637,00	€ 1.718,00	€ -	€ 1.718,00	€ -	83,7%
	<b>Tot. entrate correnti</b>	<b>€ 55.000,00</b>	<b>€ 55.000,00</b>	<b>€ 55.000,00</b>	<b>€ 55.000,00</b>	<b>€ 46.027,50</b>	<b>€ 8.972,50</b>	<b>€ 45.390,50</b>	<b>€ 637,00</b>	<b>€ 1.718,00</b>	<b>€ -</b>	<b>€ 1.718,00</b>	<b>€ -</b>	

### CDR 33 - RAPPORTI ISTITUZIONALI

Titolo	Descrizione	Previsione (A)	Previsione Cassa (A1)	Assestato (B)	Assestato Cassa (C)	Impegn.Comp. (D)	Disp.Bilancio (E) = (B)-(D)	Mandati Comp. (F)	Residuo Comp. (G) = (D)-(F)	Impegn.Res.Ini (H)	Variaz.Imp.Res (I)	Mandati.Res. (J)	Residuo Res. (K) = (H)+(J)-(I)	% Accertato/Impegnato su assestato
1	<b>Tot. spese correnti</b>	<b>€ 8.120,00</b>	<b>€ 8.120,00</b>	<b>€ 8.120,00</b>	<b>€ 8.120,00</b>	<b>€ 579,50</b>	<b>€ 7.540,50</b>	<b>€ 579,50</b>	<b>€ -</b>	<b>€ -</b>	<b>€ -</b>	<b>€ -</b>	<b>€ -</b>	<b>7,1%</b>

CDR 35 - AMBIENTE														
Titolo	Descrizione	Previsione (A)	Previsione Cassa (A1)	Assestato (B)	Assestato Cassa (C)	Impegn.Comp. (D)	Disp.Bilancio (E) = (B)-(D)	Mandati Comp. (F)	Residuo Comp. (G) = (D)-(F)	Impegn.Res.Ini (H)	Variaz.Imp.Res (I)	Mandati.Res. (J)	Residuo Res. (K) = (H)+(J)-(I)	% Accertato/Impegnato su assestato
1	<b>Tot. spese correnti</b>	€ 7.427.836,31	€ 7.467.268,83	€ 7.426.579,07	€ 9.169.354,12	€ 7.316.726,14	€ 109.852,93	€ 6.641.165,12	€ 675.561,02	€ 2.106.621,04	€ 2,93	€ 2.091.218,11	€ 15.400,00	98,5%
2	<b>Tot. spese c.capitale</b>	€ -	€ -	€ -	€ 20.000,00	€ -	€ -	€ -	€ -	€ 20.000,00	€ -	€ -	€ 20.000,00	-
Titolo	Descrizione	Previsione (A)	Previsione Cassa (A1)	Assestato (B)	Assestato Cassa (C)	Impegn.Comp. (D)	Disp.Bilancio (E) = (B)-(D)	Mandati Comp. (F)	Residuo Comp. (G) = (D)-(F)	Impegn.Res.Ini (H)	Variaz.Acc.Res (I)	Revers.Res. (J)	Residuo Res. (K) = (H)+(J)-(I)	% Accertato/Impegnato su assestato
2	Entrate deriv. da contributi e trasf. correnti dello Stato, della Regione e di altri del sett. pubb., anche rapp. all'es. di funzioni delegate dalla Regione	€ 375.000,00	€ 375.000,00	€ 535.000,00	€ 535.000,00	€ 702.341,57	€ 167.341,57	€ 240.900,00	€ 461.441,57	€ 296.995,85	€ -	€ 296.995,85	€ -	131,3%
3	Entrate extratributarie	€ 9.000,00	€ 9.000,00	€ 9.000,00	€ 9.000,00	€ 4.280,00	€ 4.720,00	€ 4.240,00	€ 40,00	€ 60,00	€ -	€ 60,00	€ -	47,6%
4	<b>Tot. entrate correnti</b>	€ 384.000,00	€ 384.000,00	€ 544.000,00	€ 544.000,00	€ 706.621,57	€ 162.621,57	€ 245.140,00	€ 461.481,57	€ 297.055,85	€ -	€ 297.055,85	€ -	-
4	Entrate in conto capitale	€ -	€ -	€ -	€ -	€ -	€ -	€ -	€ -	€ -	€ -	€ -	€ -	-
	<b>Tot. entrate c.capitale</b>	€ -	€ -	€ -	€ -	€ -	€ -	€ -	€ -	€ -	€ -	€ -	€ -	-

CDR 37 - SEGRETERIA														
Titolo	Descrizione	Previsione (A)	Previsione Cassa (A1)	Assestato (B)	Assestato Cassa (C)	Impegn.Comp. (D)	Disp.Bilancio (E) = (B)-(D)	Mandati Comp. (F)	Residuo Comp. (G) = (D)-(F)	Impegn.Res.Ini (H)	Variaz.Imp.Res (I)	Mandati.Res. (J)	Residuo Res. (K) = (H)+(J)-(I)	% Accertato/Impegnato su assestato
1	<b>Tot. spese correnti</b>	€ 5.900,00	€ 5.900,00	€ 5.900,00	€ 7.265,69	€ 5.858,86	€ 41,14	€ -	€ 5.858,86	€ 17.106,83	€ -	€ 5.748,03	€ 11.358,80	49,6%
3	Entrate extratributarie	€ 20.000,00	€ 20.000,00	€ 20.000,00	€ 21.156,20	€ 21.156,20	€ 1.156,20	€ 21.156,20	€ -	€ -	€ -	€ -	€ -	105,8%
	<b>Tot. entrate correnti</b>	€ 20.000,00	€ 20.000,00	€ 20.000,00	€ 21.156,20	€ 21.156,20	€ 1.156,20	€ 21.156,20	€ -	€ -	€ -	€ -	€ -	-

CDR 38 - TECNICO														
Titolo	Descrizione	Previsione (A)	Previsione Cassa (A1)	Assestato (B)	Assestato Cassa (C)	Impegn.Comp. (D)	Disp.Bilancio (E) = (B)-(D)	Mandati Comp. (F)	Residuo Comp. (G) = (D)-(F)	Impegn.Res.Ini (H)	Variaz.Imp.Res (I)	Mandati.Res. (J)	Residuo Res. (K) = (H)+(J)-(I)	% Accertato/Impegnato su assestato
1	<b>Tot. spese correnti</b>	€ 39.500,00	€ 62.878,66	€ 55.558,21	€ 66.217,78	€ 27.547,33	€ 28.010,88	€ 11.876,79	€ 15.670,54	€ 25.086,49	€ 3.253,69	€ 10.348,56	€ 11.484,24	49,6%
2	<b>Tot. spese c.capitale</b>	€ 1.905.935,35	€ 881.328,15	€ 2.980.053,66	€ 983.616,42	€ 781.410,46	€ 2.198.643,20	€ 669.738,97	€ 111.671,49	€ 64.062,01	€ 3.527,55	€ 29.770,82	€ 30.763,64	26,2%
Titolo	Descrizione	Previsione (A)	Previsione Cassa (A1)	Assestato (B)	Assestato Cassa (C)	Impegn.Comp. (D)	Disp.Bilancio (E) = (B)-(D)	Mandati Comp. (F)	Residuo Comp. (G) = (D)-(F)	Impegn.Res.Ini (H)	Variaz.Acc.Res (I)	Revers.Res. (J)	Residuo Res. (K) = (H)+(J)-(I)	% Accertato/Impegnato su assestato
2	Entrate deriv. da contributi e trasf. correnti dello Stato, della Regione e di altri del sett. pubb., anche rapp. all'es. di funzioni delegate dalla Regione	€ -	€ -	€ 5.000,00	€ 5.000,00	€ 2.818,21	€ 2.181,79	€ 2.818,21	€ -	€ -	€ -	€ -	€ -	56,4%
3	Entrate extratributarie	€ 28.400,00	€ 28.400,00	€ 78.431,64	€ 88.431,64	€ 75.411,12	€ 3.020,52	€ 61.475,84	€ 13.935,28	€ 23.535,01	€ 17,26	€ 5.293,21	€ 18.224,54	96,1%
	<b>Tot. entrate correnti</b>	€ 28.400,00	€ 28.400,00	€ 83.431,64	€ 93.431,64	€ 78.229,33	€ 5.202,31	€ 64.294,05	€ 13.935,28	€ 23.535,01	€ 17,26	€ 5.293,21	€ 18.224,54	-
4	Entrate in conto capitale	€ 111.004,00	€ 696.215,27	€ 229.009,29	€ 229.009,29	€ 129.009,29	€ 100.000,00	€ 129.009,29	€ -	€ 1.698.564,03	€ -	€ 2.845,71	€ 1.695.718,32	56,3%
6	Entrate derivanti da accensione di prestiti	€ 550.000,00	€ 550.000,00	€ 550.000,00	€ 550.000,00	€ 300.000,00	€ 250.000,00	€ 300.000,00	€ -	€ -	€ -	€ -	€ -	54,5%
	<b>Tot. entrate c.capitale</b>	€ 661.004,00	€ 1.246.215,27	€ 779.009,29	€ 779.009,29	€ 429.009,29	€ 350.000,00	€ 429.009,29	€ -	€ 1.698.564,03	€ -	€ 2.845,71	€ 1.695.718,32	-

CDR 41 - DEMOGRAFICA														
Titolo	Descrizione	Previsione (A)	Previsione Cassa (A1)	Assestato (B)	Assestato Cassa (C)	Impegn.Comp. (D)	Disp.Bilancio (E) = (B)-(D)	Mandati Comp. (F)	Residuo Comp. (G) = (D)-(F)	Impegn.Res.Ini (H)	Variaz.Imp.Res (I)	Mandati.Res. (J)	Residuo Res. (K) = (H)+(J)-(I)	% Accertato/Impegnato su assestato
1	<b>Tot. spese correnti</b>	€ 316.960,00	€ 316.960,00	€ 317.560,00	€ 325.757,32	€ 217.492,13	€ 100.067,87	€ 201.210,44	€ 16.281,69	€ 14.728,09	€ 0,08	€ 14.728,01	€ -	68,5%
3	Entrate extratributarie	€ 259.000,00	€ 259.000,00	€ 270.348,00	€ 270.348,00	€ 140.686,47	€ 129.661,53	€ 130.507,47	€ 10.179,00	€ -	€ -	€ -	€ -	52,0%
	<b>Tot. entrate correnti</b>	€ 259.000,00	€ 259.000,00	€ 270.348,00	€ 270.348,00	€ 140.686,47	€ 129.661,53	€ 130.507,47	€ 10.179,00	€ -	€ -	€ -	€ -	-

CDR 42 - ASILI NIDO														
Titolo	Descrizione	Previsione (A)	Previsione Cassa (A1)	Assestato (B)	Assestato Cassa (C)	Impegn.Comp. (D)	Disp.Bilancio (E) = (B)-(D)	Mandati Comp. (F)	Residuo Comp. (G) = (D)-(F)	Impegn.Res.Ini (H)	Variaz.Imp.Res (I)	Mandati.Res. (J)	Residuo Res. (K) = (H)+(J)-(I)	% Accertato/Impegnato su assestato
1	<b>Tot. spese correnti</b>	€ 557.469,24	€ 572.775,07	€ 1.088.290,89	€ 1.048.617,58	€ 1.045.373,83	€ 42.917,06	€ 540.692,84	€ 504.680,99	€ 149.394,47	€ 40,00	€ 149.354,47	€ -	96,1%
2	<b>Tot. spese c.capitale</b>	€ 50.000,00	€ 45.000,00	€ 62.703,23	€ 57.768,23	€ 12.703,23	€ 50.000,00	€ -	€ 12.703,23	€ 65,00	€ -	€ 65,00	€ -	20,3%
Titolo	Descrizione	Previsione (A)	Previsione Cassa (A1)	Assestato (B)	Assestato Cassa (C)	Impegn.Comp. (D)	Disp.Bilancio (E) = (B)-(D)	Mandati Comp. (F)	Residuo Comp. (G) = (D)-(F)	Impegn.Res.Ini (H)	Variaz.Acc.Res (I)	Revers.Res. (J)	Residuo Res. (K) = (H)+(J)-(I)	% Accertato/Impegnato su assestato
2	Entrate deriv. da contributi e trasf. correnti dello Stato, della Regione e di altri del sett. pubb., anche rapp. all'es. di funzioni delegate dalla Regione	€ 173.214,16	€ 173.214,16	€ 750.405,81	€ 757.906,10	€ 731.329,61	€ 19.076,20	€ 425.659,22	€ 305.670,39	€ 7.500,29	€ -	€ 7.500,29	€ -	97,5%
3	Entrate extratributarie	€ 378.630,00	€ 377.000,00	€ 393.630,00	€ 407.900,27	€ 424.778,59	€ 31.148,59	€ 406.743,89	€ 18.034,70	€ 25.827,45	€ -	€ 25.827,45	€ -	107,9%
	<b>Tot. entrate correnti</b>	€ 551.844,16	€ 550.214,16	€ 1.144.035,81	€ 1.165.806,37	€ 1.156.108,20	€ 12.072,39	€ 832.403,11	€ 323.705,09	€ 33.327,74	€ -	€ 33.327,74	€ -	-
4	Entrate in conto capitale	€ 1.600.000,00	€ -	€ 600.000,00	€ -	€ -	€ 600.000,00	€ -	€ -	€ -	€ -	€ -	€ -	0,0%
	<b>Tot. entrate c.capitale</b>	€ 1.600.000,00	€ -	€ 600.000,00	€ -	€ -	€ 600.000,00	€ -	€ -	€ -	€ -	€ -	€ -	-

CDR 43 - C.E.D.														
Titolo	Descrizione	Previsione (A)	Previsione Cassa (A1)	Assestato (B)	Assestato Cassa (C)	Impegn.Comp. (D)	Disp.Bilancio (E) = (B)-(D)	Mandati Comp. (F)	Residuo Comp. (G) = (D)-(F)	Impegn.Res.Ini (H)	Variaz.Imp.Res (I)	Mandati.Res. (J)	Residuo Res. (K) = (H)+(J)-(I)	% Accertato/Impegnato su assestato
1	<b>Tot. spese correnti</b>	€ 421.631,92	€ 500.867,90	€ 428.097,92	€ 543.711,61	€ 425.241,11	€ 2.856,81	€ 299.939,32	€ 125.301,79	€ 136.943,98	€ 2.587,11	€ 117.446,39	€ 16.910,48	99,3%
2	<b>Tot. spese c.capitale</b>	€ 327.883,55	€ 243.000,00	€ 197.883,55	€ 154.680,13	€ 78.000,00	€ 119.883,55	€ -	€ 78.000,00	€ 10.351,53	€ -	€ 10.351,53	€ -	39,4%
Titolo	Descrizione	Previsione (A)	Previsione Cassa (A1)	Assestato (B)	Assestato Cassa (C)	Impegn.Comp. (D)	Disp.Bilancio (E) = (B)-(D)	Mandati Comp. (F)	Residuo Comp. (G) = (D)-(F)	Impegn.Res.Ini (H)	Variaz.Acc.Res (I)	Revers.Res. (J)	Residuo Res. (K) = (H)+(J)-(I)	% Accertato/Impegnato su assestato
2	Entrate deriv. da contributi e trasf. correnti dello Stato, della Regione e di altri del sett. pubb., anche rapp. all'es. di funzioni delegate dalla Regione	€ -	€ -	€ -	€ -	€ -	€ -	€ -	€ -	€ -	€ -	€ -	€ -	-
	<b>Tot. entrate correnti</b>	€ -	€ -	€ -	€ -	€ -	€ -	€ -	€ -	€ -	€ -	€ -	€ -	-



**Comune di Città di Castello**

**Provincia di Perugia**

**ELENCO DELLE SPESE DI RAPPRESENTANZA  
SOSTENUTE DAGLI ORGANI DI GOVERNO DELL'ENTE  
NELL'ANNO 2018**

*(articolo 16, comma 26, del decreto legge 13 agosto 2011, n. 138)*

*DELIBERA DEL CONSIGLIO "APPROVAZIONE REGOLAMENO SPESE DI RAPPRESENTANZA" N. 98 DEL  
16.12.2013*

## SPESE DI RAPPRESENTANZA SOSTENUTE NELL'ANNO 2018

Descrizione dell'oggetto della spesa	Occasione in cui la spesa è stata sostenuta	Importo della spesa
Pranzo di lavoro	Servizi ospitalità in occasione di visite ed incontri istituzionali	€. 110,00
Bevande e prodotti alimentari	Organizzazione di cerimonie, ricorrenze e altre iniziative connesse all'attività istituzionale dell'Ente.	€. 500,00
Pranzo di lavoro	Servizi ospitalità pranzi e cene di lavoro in occasione di visite ed incontri istituzionali	€. 154,00
Pranzo di lavoro	Servizi ospitalità pranzi e cene di lavoro in occasione di visite ed incontri istituzionali	€. 200,00
Omaggi floreali	Per ricorrenze e cerimonie varie (visite di autorità e personalità a rilevanza istituzionale, centenari, ecc.	€. 250,00
Pranzi di lavoro	Servizi ospitalità pranzi e cene di lavoro in occasione di visite ed incontri istituzionali	€. 490,00
Pranzi di lavoro	Servizi ospitalità pranzi e cene di lavoro in occasione di visite ed incontri istituzionali	€. 143,00
Pranzi di lavoro	Servizi ospitalità pranzi e cene di lavoro in occasione di visite ed incontri istituzionali	€. 200,00

Pranzi di lavoro	Servizi ospitalità pranzi e cene di lavoro in occasione di visite ed incontri istituzionali	€. 300,00
Pranzi di lavoro	Servizi ospitalità pranzi e cene di lavoro in occasione di visite ed incontri istituzionali	€. 700,00
Pranzi di lavoro	Servizi ospitalità pranzi e cene di lavoro in occasione di visite ed incontri istituzionali	€. 290,00
Pranzi di lavoro	Servizi ospitalità pranzi e cene di lavoro in occasione di visite ed incontri istituzionali	€. 290,00
Omaggi floreali	Per ricorrenze e cerimonie varie (visite di autorità e personalità a rilevanza istituzionale, centenari, ecc.)	€. 90,00
Bevande e prodotti alimentari	Organizzazione di cerimonie, ricorrenze e altre iniziative connesse all'attività istituzionale dell'Ente.	€. 710,00
	<b>Totale delle spese sostenute</b>	<b>€. 4.427,00</b>

DATA 23/07/2018

IL SEGRETARIO DELL'ENTE  
Dott. Bruno Decentf

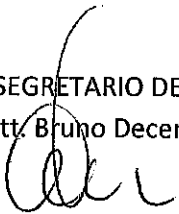

IL RESPONSABILE DEL SERVIZIO FINANZIARIO  
Dott.ssa Gigliola Del Gaia

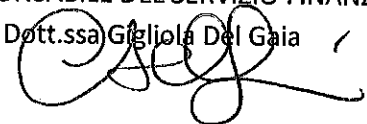

L'ORGANO DI REVISIONE ECONOMICO FINANZIARIO

Rag. Cestarelli Danilo



Dott. Pici Paolo



Dott. Sollevanti Riccardo



<b>ELENCO MEZZI AUTOPARCO COMUNALE 2018</b>				
	TARGA	MODELLO	MARCA	SETTORE
1	CN 132 LL	autovettura	ALFA 166	Amministrativo
2	AB 686 SK	autovettura	FIAT Punto	Amministrativo
3	EK 115 GN	autocarro	FIAT Panda Van	Amministrativo
4	CW 159 WZ	autovettura	FIAT Punto	Scuola
5	CN 759 YT	autovettura	FIAT Panda	Socio-assistenziale
6	CW 162 WZ	autovettura	FIAT Punto	Socio-assistenziale
7	BE 737 SN	autovettura	FIAT Punto	Urbanistico
8	PG 759392	autovettura	FIAT Panda	Urbanistico
9	CN 659 YS	autovettura	FIAT Punto	Polizia Municipale
10	EP 315 JL	autovettura	FIAT Punto	Polizia Municipale
11	EP 320 JL	autovettura	FIAT Punto	Polizia Municipale
12	AS 324 YD	autocarro	FIAT Ducato	Polizia Municipale
13	DY 861 YB	autovettura	FIAT Bravo	Polizia Municipale
14	DG 217 EP	autovettura	JEEP Cherokee	Protezione Civile
15	CN 439 LP	autovettura	FIAT Punto	Tecnico
16	AB 179 RX	autovettura	FIAT Panda 4x4	Tecnico
17	EY 475 SB	autocarro	FIAT Panda VAN	Tecnico
18	ES 359 SZ	autocarro	FIAT Punto VAN	Tecnico
19	DV 029 CM	autovettura	FIAT Panda 4x4	Tecnico
20	PG 710240	autovettura	FIAT Panda	Tecnico (officina)
21	BE 456 SP	autocarro	FIAT Fiorino	Tecnico (Bani)
22	BE 457 SP	autocarro	FIAT Fiorino	Tecnico (Bonelli)
23	AJ 661 EY	autocarro	FIAT Fiorino	Tecnico (Luchetti)
24	BT 784 JS	autocarro	FIAT Daily	Tecnico (muratori)
25	BM 464 VT	autocarro	FIAT Ducato	Tecnico ( falegnami)
26	CN 344 FG	autocarro	FIAT Daily 35c13	Tecnico (cantonieri)
27	CV 676 AL	autocarro	FIAT Daily 35c9 (gru)	Tecnico (muratori)
28	CX 212 VX	autocarro	FIAT Daily 35c9	Tecnico (jolly)
29	AD51435	autocarro	PIAGGIO Ape Poker	Tecnico
30	DX 985 FH	autocarro>35q.li	MERCEDES Unimog 400	Tecnico
31	BE 149 TE	autocarro>35q.li	FIAT 190/26	Tecnico
32	CR 097 DL	autocarro>35q.li	FIAT 130/18	Tecnico
	PG 554161	autocarro>35q.li	FIAT 109	Tecnico
33	PG AA807	macch. operatrice	FAI escavatore	Tecnico
	PG AA809	macch. operatrice	FIAT ALLIS Greder	Tecnico
34	ACX116	macch. operatrice	CATERPILLAR escavatore	Tecnico
35	DY 998 TP	autovettura	FIAT Panda (met)	ATI
36	CN 887 ZN	autocarro	FIAT Ducato	Comune S. GIUSTINO
37	EJ 024 RS	autocarro	MITSUBISHI Pick Up	Protezione Civile
38	AHA730	macch. operatrice	New Holland (Grader)	Tecnico

 CEDUTI IN PERMUTA

 NUOVO